

ИНСТРУКЦИЯ

iRIVER

MP3 ПЛЕЕР / FM ТЮНЕР

Модели iFP-140/180/190T

Модели iFP-140/180/190T

MP3
DIGITAL AUDIO

Plays
Windows
Media™

FM
TUNER



Firmware Upgradable

Спасибо за выбор данной модели.
Прочтите пожалуйста инструкцию до применения..

iRIVER Limited
http://www.iRiver.com

[Http://www.iRiver.org](http://www.iRiver.org)

FCC Сертификация

Это устройство создано по правилам (FCC) Федеральной комиссии связи часть 15. Операции подчинены следующим условиям: 1) устройство не должно причинять вред, 2) и устройство должно позволять изменять его функции.

Внимание: это оборудование было протестировано, и установлено, что оно соответствует пределам класса В цифровых устройств согласно части 15 правил FCC. Эти пределы предназначены для обеспечения защиты от вредного вмешательства в установку. Это устройство производит и использует радио частоты, и, если не используется в соответствии с инструкцией, может воздействовать на радио частоты. Если устройство влияет на радио или телевизионный прием, пользователь может попытаться исправить это с помощью следующих действий:

- переместить антенну
- увеличить расстояние между приемником и устройством
- соединить устройство с выходом, не используемым для приемника
- проконсультироваться с дилером

внимание: изготовитель не несет ответственности за какие-либо радио- или теле вмешательства, вызванные неправомерной модификацией на это оборудование. Изменения могут возникнуть во время использования устройства пользователем.

Описание iRiver сайта.

- URL : <http://www.iRiver.com>, www.iriver.org
- На сайте Вы сможете найти информацию о компании, продуктах и Адресах для связи и технической поддержки.
- Уникальная система Программной модернизации устройства прямо с Сайта производителя. Это позволит Вам модернизировать устройство В соответствии с изменениями на рынке. Новые кодеки будут поддерживаться в соответствии с их развитием.
- Раздел FAQ так же удобен, как и форум.
- Регистрируйте свой продукт он-лайн и Вы сможете получить техническую Поддержку так быстро, как только возможно.

iRiver Limited не несет ответственность за какие-либо ошибки или опущения в этом документе, а также имеет право на изменение информации, содержащийся в этом документе.

iRiver зарегистрированная торговая марка компании iriver limited в Корейской республике и/или в других странах согласно лицензии. Microsoft Windows Media и Microsoft logo зарегистрированные торговые марки компании Microsoft corporation в Соединенных Штатах Америки и/или в других странах. Все другие марки и названия продуктов - торговые марки соответствующих компаний и организаций. Все другие названия продуктов могут быть торговыми марками компаний, с которыми они связаны. 1999-2002 iRiver limited все права защищены

Особенности iFP-140/180/190T

- **Уникальный дизайн**
- **Многоформатность.**
: Поддержка форматов MP3, WMA, ASF.
- **Программная модернизация**
Возможность дальнейшего улучшения характеристик с сайта. Новые форматы, такие как AAC, MP3Pro и Ogg Vorbis, (если iRiver будет их поддерживать) могут быть добавлены в плеер при модернизации.
- **Графический дисплей с многоязыковой поддержкой.**
: iFP-140/180/190T поставляются с графическим дисплеем поддерживающим Языки включая основные Европейские и Русский.
А так же Корейский, Японский до 30 языков.
- **FM функция**(Дополнительно : FM тюнер включен только в модели iFP-180T/190T)
Вы легко найдете, пред установите лучшие FM станции используя функции Автопоиска и запоминания частот.
- **6 Установок Эквалайзера** : Normal, Rock, Jazz, Classic, U Bass, User EQ
- **ГИП (Графический Интерфейс Пользователя) для легкого поиска.**
- **Поддержка до 8 уровней вложений.**
- **Программная поддержка плейлистов.**

Содержание

1. УПРАВЛЕНИЕ

Вид спереди, Вид сбоку 1.....	5
Вид сбоку 2, Вид Сверху/Снизу.....	6
Дисплей.....	7

2. ОСНОВНЫЕ ОПЕРАЦИИ

ОСНОВНЫЕ ОПЕРАЦИИ.....	8~10
Инсталляция программ на ПК.....	11~15
Загрузка с ПК.....	16~17
Загрузка на ПК.....	18~19
Удаление файлов и директорий на плеере.....	20
Удаление файлов на ПК.....	21
Восстановление и слздание файлов/обновление.....	22
Воспроизведение.....	23~24
Работа с FM тюнером.....	25~28
Запись FM.....	29
Запись голоса.....	30~31

3. Пользовательские функции

Навигация.....	32~33
Режимы.....	33~34
Программируемые режимы.....	35~37
Режимы Эквалайзера.....	38
Меню управления.....	39~48

4. Дополнительная информация

Блок питания (Батареи).....	49
Возможные неисправности.....	50
Осторожно.....	51
Аксессуары.....	52
Спецификация.....	53

4

УПРАВЛЕНИЕ

ФРОНТ

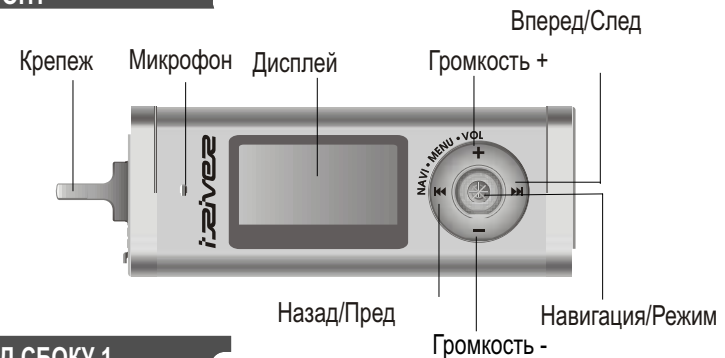

ВИД СБОКУ 1

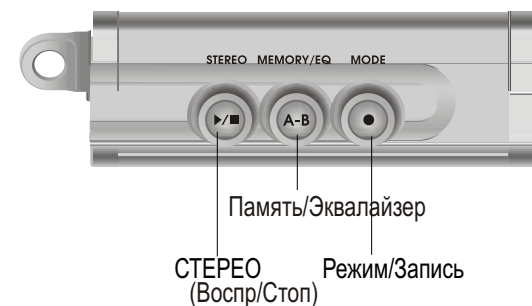

5

УПРАВЛЕНИЕ

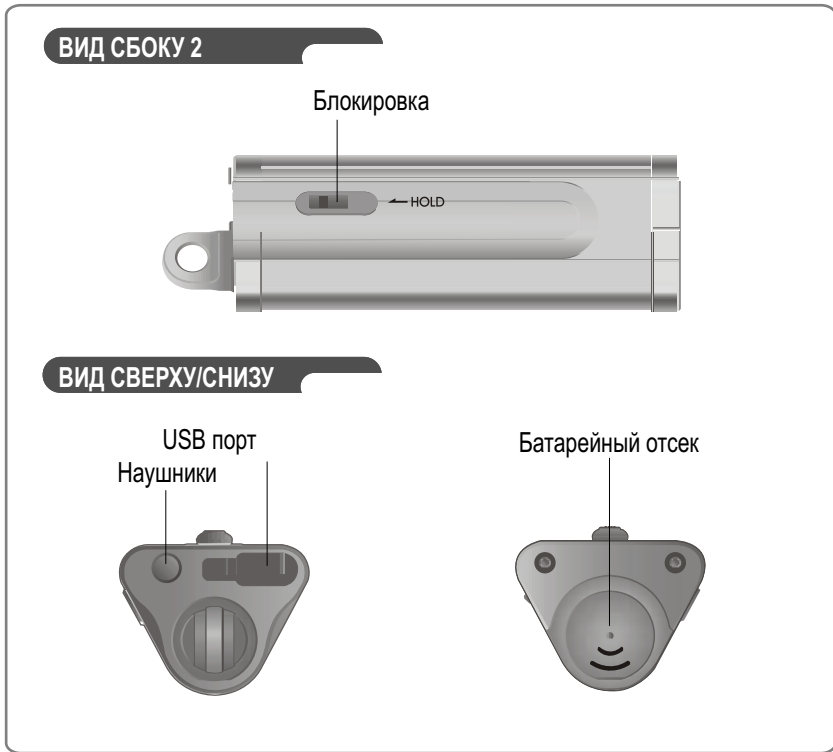

УПРАВЛЕНИЕ

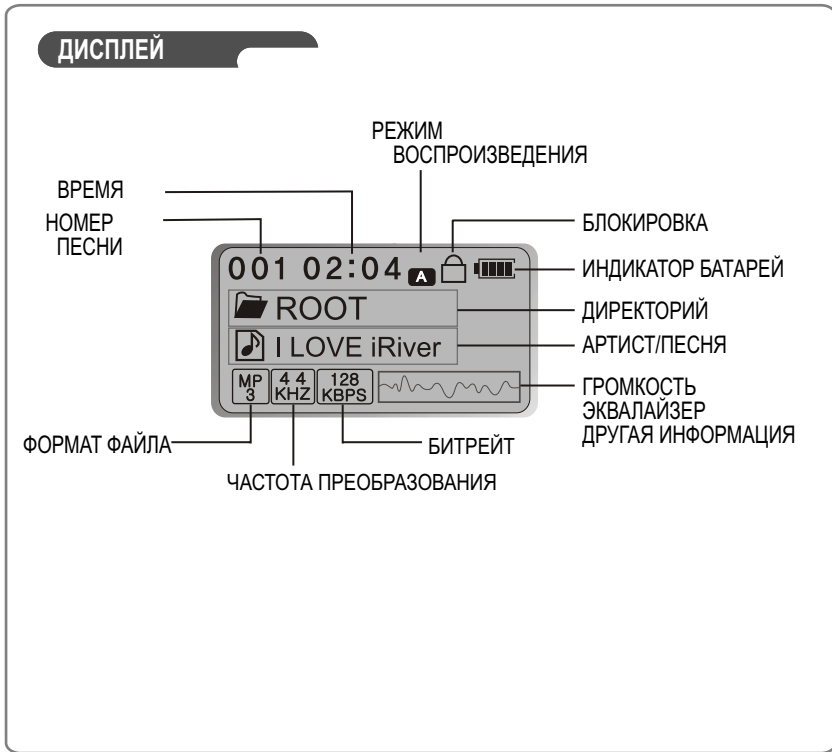

ОСНОВНЫЕ ОПЕРАЦИИ

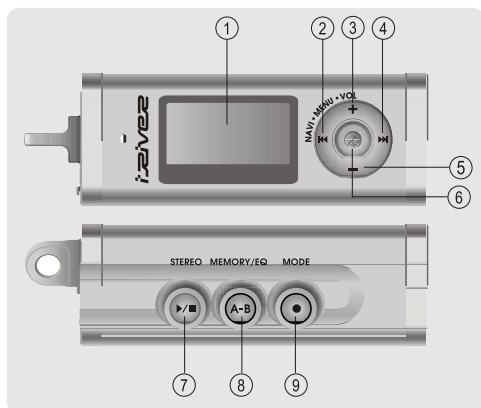

В режим Навигации



Переход в Меню



1. Дисплей.
2. Переход к предыдущему треку MP3 или станции FM.
3. Регулировка громкости
4. Переход к след. Треку MP3 или след станции FM.
5. Уменьшение громкости
6. Вызов Навигации/МЕНЮ.
7. Старт, стоп воспроизведения MP3, выбор режима FM или ВКЛ/ВЫКЛ.
8. Выбор Эквалайзера, A-B повтор или запоминание станций FM авто. Эквалайзер в режиме : NORMAL

8

ОСНОВНЫЕ ФУНКЦИИ

ОСНОВНЫЕ ФУНКЦИИ



Нажмите + для увеличения громкости.
Нажмите - для уменьшения громкости.



Выбор FM режима :



MP3
mode Нажатие >2сек.



НАВИГАЦИЯ

Нажмите NAVI/MENU кнопку и ищите нужный трек нажимая кнопки VOL + или VOL -
Для выбора нужного трека нажмите кн. NAVI/MENU , ►► или кн. PLAY/STOP.

Для перехода в верхний директорию ◀◀ .нажмите кнопку .
Для окончания поиска нажмите кнопку NAVIGATION.

9

ОСНОВНЫЕ ФУНКЦИИ

МЕНЮ

При долгом нажатии кн. **NAVI/MENU** Вы попадете в МЕНЮ

Для перемещения по МЕНЮ кн. **◀◀** И **▶▶**.

Выход кнопка **VOL -** вниз или длительное нажатие кн. **NAVI/MENU**.

Выбор : Нажмите кнопку **NAVI/MENU**.

РЕЖИМ

При воспроизведении MP3, нажмите кн. **MODE/REC** для включения, Одного из режимов таких как Повтор и т.п.

Нажмите и держите кн. **MODE/REC**:

Вы выберите MP3 или FM или режим записи голоса (Воспроизведение Начнется автоматически при выборе MP3 режима).

УСТАНОВКА ПРОГРАММ НА ПК.

- Вставьте CD в CD-ROM привод. На экране появится след окошко.



- Если инсталляция не начинается Запустите файл **setup.exe** в корневом Каталоге диска и менеджер установки Запустится.
- Установочный диск содержит след. Программы :
 - Драйвер устройства.
 - Менеджер программ
- Вы можете записывать MP3 и другие типы файлов на ПК или плеер используя Music Manager Program.
- Вы можете модернизировать плеер загружая программу через интернет. (Сайт www.iriver.com www.iriver.org)

Требования к ПК

- Pentium 133MHz или быстрее
- CD-ROM привод
- USB порт
- 10MB свободно на диске.
- Window 98 SE / ME / 2000 / XP

УСТАНОВКА ПРОГРАММ НА ПК.

Внимание

Перед подключением USB кабеля остановите воспроизведение.

Инсталляция “Нового устройства”

1 Подсоедините USB кабель к USB порту ПК.

Тип “А” : USB порт на панели ПК

Тип “В” : USB порт на iFP-1x0

Соедините USB как показано на рисунке.

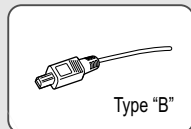
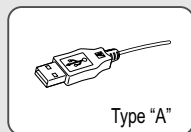
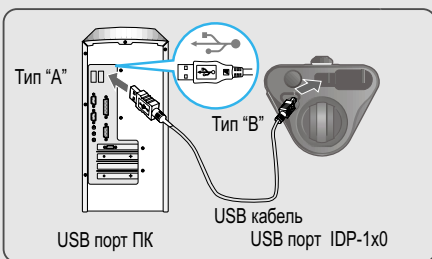

2 Включите плеер, откройте защитную крышку USB порта и подключите кабель USB.

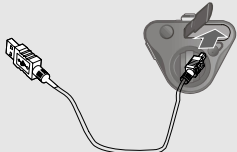

3 “USB CONNECTED” появится надпись на экране дисплея



12

УСТАНОВКА ПРОГРАММ НА ПК

4 При подключении к устройству И ПК USB кабеля появится след. картинка. Выберите директ. Инст. Нажмите “NEXT”.

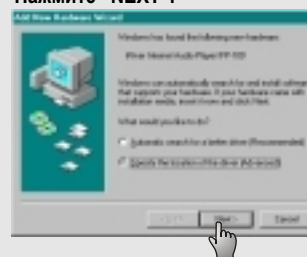

5 Выб. “iRiverDriver Директ. для инстал. Нажмите “ОК”.



6 Нажмите “NEXT”.

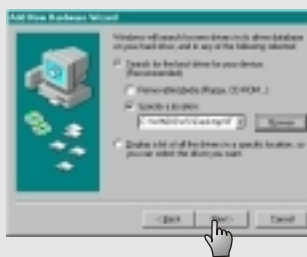

7 Нажмите “NEXT”.

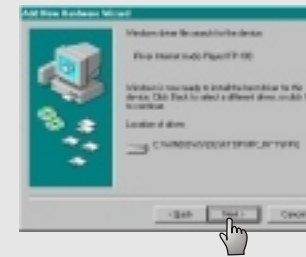

13

УСТАНОВКА ПРОГРАММЫ НА ПК

- 8 Нажмите "Finish"
Закончена инсталляция нового
Устройства.

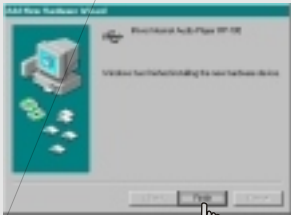

Установка "Manager"

- 1 Нажмите "SETUP.EXE"
Начните из корневого каталога CD
Если она не началась автоматически.

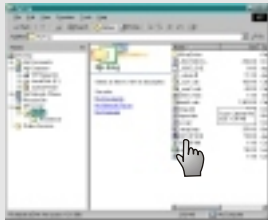

- 2 Нажмите "NEXT"(След).

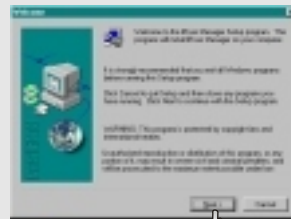

14

УСТАНОВКА ПРОГРАММЫ НА ПК.

- 3 Выберите директорию для инстал..
Нажмите "NEXT".
C:\Program File\River\River Manager

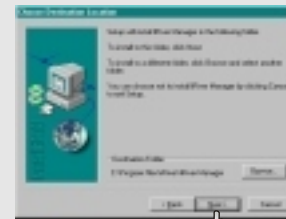

- 4 Нажмите "NEXT".



- 5 Нажмите "Finish"
Программа установлена "Manager".

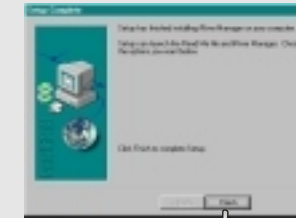

15

ЗАГРУЗКА С ПК

Загрузите Manager после подключения устройства к ПК с помощью USB.

- 1 Дважды щелкните на иконке Manager В ПК и запустите программу.

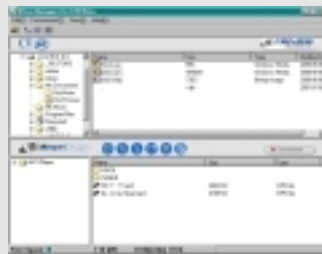

- 2 Найдите директорий с файлами для Загрузки в плеер.

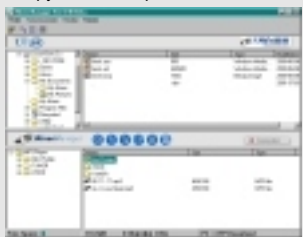

- 3 Выберите директорий для загрузки.



16

ЗАГРУЗКА С ПК

- 4 Нажмите "Download" кнопку для загрузки или выберите "Download" из меню Transfer.

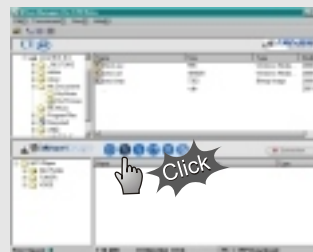

17

ЗАГРУЗКА НА ПК

Загрузите Manager после подключения устройства к ПК с помощью USB.

- 1 Дважды щелкните на иконке Manager в ПК и запустите программу.

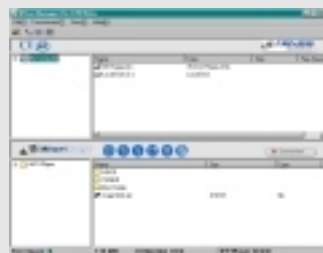
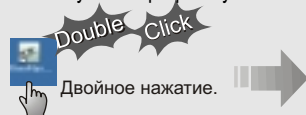

- 2 Выберите директорий на ПК для файлов.

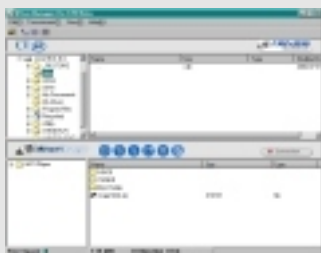

- 3 Выберите файлы на плеере для записи.

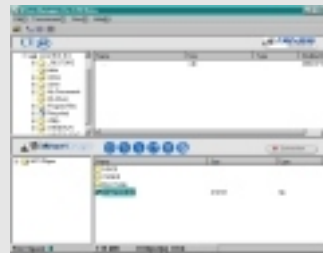

18

ЗАГРУЗКА ФАЙЛОВ НА ПК.

- 4 Нажмите кн. "Upload" или выберите "Upload" в меню Transfer.



- Вы не сможете загружать основные музыкальные файлы с плеера на ПК, чтобы не Нарушать лицензию на них. Разрешается загружать только файлы записанные на плеере или немзыкальные.

19

УДАЛЕНИЕ ФАЙЛОВ И ДИРЕКТОРИЙ НА ПЛЕЕРЕ.

Удаление файлов

- Остановить воспр. 
- Нажать кнопку "NAVI/MENU" 
- Выберите файлы с помощью Кн. VOL +/- 

Нажмите кнопку "MODE".
"File delete are you sure?" Появится на дисплее
Выберите "yes" исп. Или << Или >> Для Удаления.

Удаление директориев

- Остановите воспр. 
- Нажмите кнопку "NAVI/MENU" 
- Выберите дир. Для удаления. 

Нажмите кнопку "MODE".
"Folder delete are you sure?" Появится на дисплее
Выберите "yes" для удаления.

*** Замечание:** Вы сможете удалить только пустой директорий, вначале удалите файлы внутри

УДАЛЕНИЕ ФАЙЛОВ НА ПК.

Загрузите Manager после подключения устройства к ПК с помощью USB.

1 После запуска "Manager" Выберите файл для удаления.

2 Выберите кнопку "Delete" или "Delete" В разделе File.

3 Нажмите "yes" (Да).

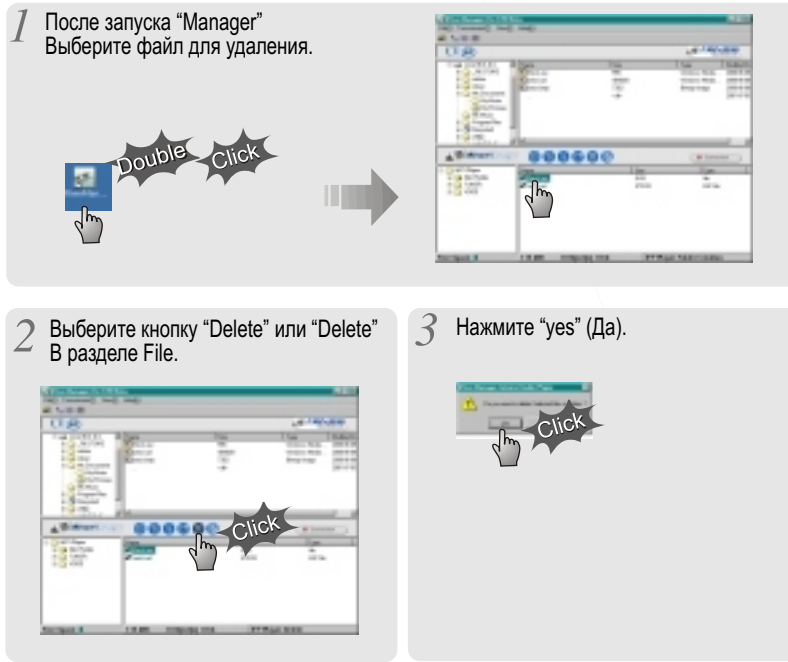

СОЗДАНИЕ НОВОГО ДИРЕКТОРИЯ/ОБНОВЛЕНИЕ

● Запуск менеджера "Manager"

Дважды щелкните на иконке.
PC to open the Manager program.



● Создание нового директория

Нажмите кн. "New Folder" или выберите
"New folder" в меню для создания
Нового директория.



Поддерживается до 8 директориев
Вложений и 512 букв в нвзвании.

● Инициализация плеера

Нажмите кн. "format" или "format"
В меню format.



● Обновление экрана плеера.

Нажмите кн. "Refresh" для обновления
Содержания экрана.contents of the player.



22

ВОСПРОИЗВЕДЕНИЕ

1 Подключите наушники.



2 Отключите блокировку передвинув. HOLD в положение OFF



3 Включите плеер, нажав кнопку Play/Menu.



4 Выберите музыку

◀◀ : Выбор пред. Трека
▶▶ : Выбор след. Трека.



5 Изменение громкости

Увеличение гр.
Уменьшение гр.



● ЗАМЕЧАНИЕ

- При включении hold клавиши
Блокируются.
- Из режима СТОП и STANDBY
Плеер выключается через
Несколько минут, если в меню
Установлено "STOP
POWER OFF".

23

ПРОСЛУШИВАНИЕ МУЗЫКИ



- Включите плеер



- Воспроизведение



- Для изменения режимов (MP3 FM Запись звука)



- Остановка



- Дополнительно Вперед



- Назад



- Воспроизведение след. Директория



- Воспроизведение пред. Директория



- Перемотка вперед



- Перемотка назад



- Выключение



24

УПРАВЛЕНИЕ FM ТЮНЕРОМ

* FM только для моделей iFP-180T/190.

- Во время воспроизведения MP3, длительно нажмите кнопку MODE/REC.



Выбранный режим отображается картинкой на дисплее.



- Нажимай! <<< , >>> Кнопки для поиска FM режима тюнера. Нажмите NAVI/MENU кнопку для выбора.



- Нажмите PLAY/STOP для выбора режима Стерео/Моно.



25

УПРАВЛЕНИЕ FM ТЮНЕРОМ

* FM только для моделей iFP-180T/190.

Функции памяти (Запись станций)

- Выбор каналов нажатием кнопок **◀◀** и **▶▶** влево или вправо. Затем **A-B**.

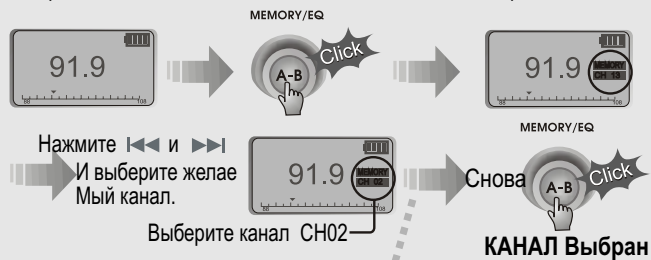

- Вы можете запомнить до 20 каналов.

- РЕЖИМ АВТОПОИСКА СТАНЦИЙ**
Автоматически находит каналы и записывает их по порядку. (Если Плеер не находится в режиме предустановки)

Замечание: Функция автопоиска не работает при слабом уровне сигнала

26

УПРАВЛЕНИЕ FM ТЮНЕРОМ

* FM только для моделей iFP-180T/190.

Диапазон частот (FM 87.5MHz ~ 108MHz)

- Для изменения частоты нажми **◀◀** Или **▶▶** для сдвига влево или вправо.

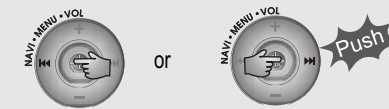

- Функция автопоиска: Нажмите кнопку **Нави/Меню** и длительно нажмите кнопки **◀◀** и **▶▶** для поиска влево и вправо.



- Режим предустановки: Для выбора канала записанного в память нажмите кн. **Меню** и ищите канал нажимая кнопки **◀◀** и **▶▶** перемещаясь влево и вправо по шкале.

Например)

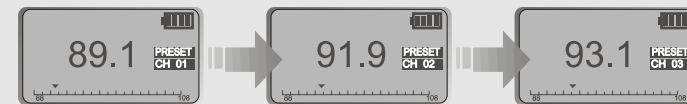

27

УПРАВЛЕНИЕ FM ТЮНЕРОМ

Удаление канала из памяти

- Выберите нужный канал находясь в режиме предустановки.
- Нажмите и удерживайте кнопку MEMORY.

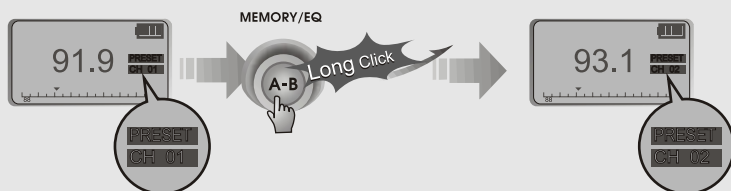

- Когда канал будет удален на дисплее отобразится следующий канал. Нажмите MEMORY и выберите нужный канал.

FM тюнер имеет несколько режимов. В режиме предустановки функции Автопоиска и Автосканирования недоступны. Когда каналы не предустановлены, на дисплее отображается EMPTY в режиме Предустановки.

- Длительно нажав кнопку PLAY/STOP выключите **стерео плеер**.



28

ЗАПИСЬ FM

Запись FM

Нажмите кнопку MODE/REC при работе FM тюнера.



Остановка записи с FM тюнера.

Нажмите кнопку MODE/REC снова для остановки записи.



Файл с записью будет назван TUNER000.REC. И будет записан в директорий TUNER.

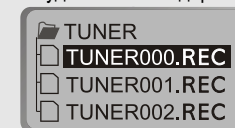
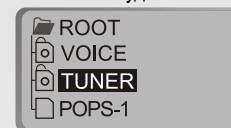

Воспроизведение записанного файла.

Перейдите в режим MP3, выберите файл TunerXXX.REC в директории TUNER. И нажмите кнопку PLAY/STOP.

Замечание

Во время записи кнопки громкость не работают.

29

ЗАПИСЬ ГОЛОСА

1 Нажмите и держите кн. MODE/REC.



2 Нажмите <<< и >>> для переключ. В голосовой режим.

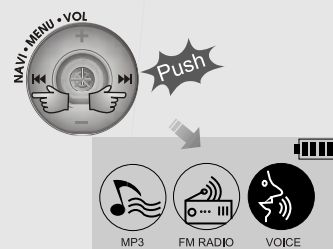

3 Нажмите кнопку NAVI/MENU (или PLAY/STOP) для перехода в режим Записи голоса.



4 Нажмите кн. MODE/REC и запись Голоса начнется.



30

ЗАПИСЬ ГОЛОСА

● Остановка записи

Нажмите кнопку MODE/REC для остан.



● Воспроизведение записанного.

Нажмите кнопку PLAY/STOP.



- Записанный файл будет назван VOICEXXX.REC. И записан в директорий VOICE В корневом каталоге.
- Если -00.00.00- отображается на дисплее, значит нет свободной памяти.Для Записи Освободите место в памяти. (См стр. 20~21)

31

НАВИГАЦИЯ

● Навигация это функция используемая для поиска песен.

Вы можете выбрать песню нажав кн. NAVI/MENU И используя кн. VOL +, VOL - для перемещения.



● NAVI/MENU кнопка

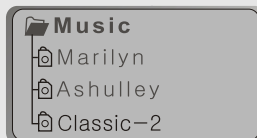

●

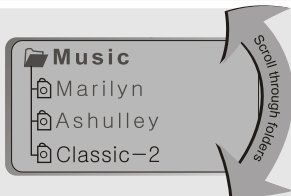

Прокрутка вниз



Вверх

●

Выбор директория или переход в верхний директорий.

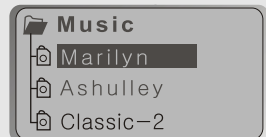

В верхний директорий

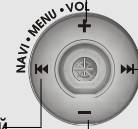

Выбор Дир.

Прокрутка вниз

32

НАВИГАЦИЯ

● Выбор песни

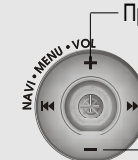
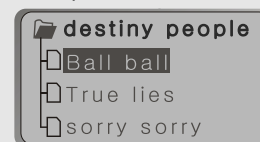

Прокрутка вверх

Выбор песни

Прокрутка вниз

РЕЖИМ

Вы можете установить различные режимы повтора и другие режимы используя установки режимов.

Ознакомьтесь функциями управления (стр 47) в устанавливаемой пользователем Конфигурации.

При нажатии кн. MODE/REC



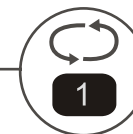
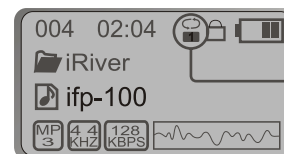

Картинка на индикаторе меняется в соответствии с изменением режима.





33

РЕЖИМЫ

ПОВТОР

	Непрерывное проигрывание одного трека.
	Проигрывание всех треков в директории и остановка.
	Непрерывное проигрывание всех треков в директории.
	Непрерывное проигрывание всех треков на плеере.

СЛУЧАЙНО

SFL	Случайное проигрывание всех треков непрерывно и остановка.
	Случайное проигр. всех треков в дир. Непрерывно и остановка.
	Случайное проигрывание всех треков в дир. Непрерывно.
	Случайное проигрывание всех треков непрерывно.

ОЗНАКОМЛЕНИЕ

	INTRO: Проигрывание первых 10 с. Трека. INTRO HIGHLIGHT: проигр. 10 сек. На расстоянии 1 мин от начала Трека
---	---

34

ПРОГРАММНЫЙ РЕЖИМ

● Программный режим: Создайте свой плейлист.

Переход в Программный режим.

● Из режима СТОП

MEMORY/EQ



Переход в программный режим.



Программный режим включается из режима СТОП.
Повтор A-B включается из режима ВОСПР. 

2 Нажмите кн. VOL +, VOL - для выбора номера программы.

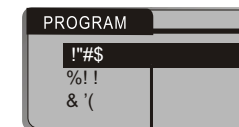
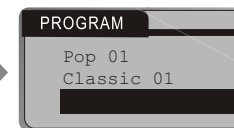

Music name

35

ПРОГРАММНЫЙ РЕЖИМ

- 3 После нажатия кнопки NAVI/MENU, выберите музыкальную программу. Используя кнопки VOL+, VOL-.

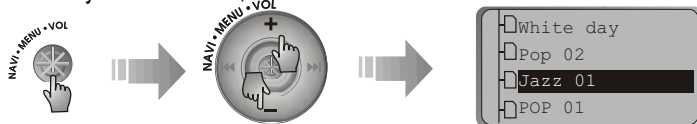

Нажмите кнопки VOL+ or VOL- для выбора директория, затем нажмите REC Кнопку для записи всех файлов директория.

- 4 Нажмите кнопку MEMORY/EQ.

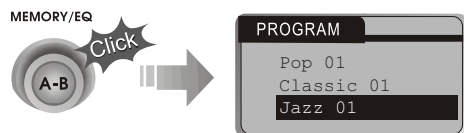

Удаление запрограммированных файлов.

Нажмите кнопку MODE/REC после выбора удаляемого файла и он будет удален. Программа будет автоматически изменена.

PROGRAM MODE

Воспроизведение программы.

После программирования  нажмите для воспроизведения программы.

Иконка программного режима



Остановка программного режима

Переход в режим СТОП



Интервальный повтор.



MEMORY/EQ

Одно нажатие устанавливает Начальную точку <A>.



MEMORY/EQ

Второе нажатие устанавливает Конечную точку .

A-B интервал повторяется.

Третье нажатие: Выход (СТОП).

РЕЖИМ ЭКВАЛАЙЗЕРА

РЕЖИМ ЭКВАЛАЙЗЕРА

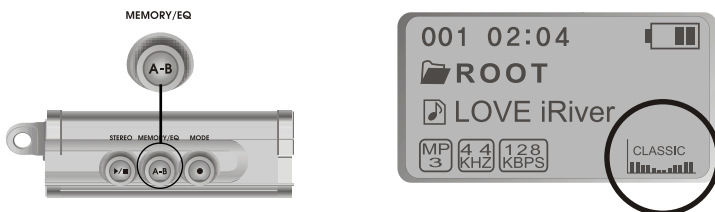

Нажмите и удерживайте кн. MEMORY/EQ до отображения нужного. Эквалайзера. Нажатие на эту кн. Переключает эквалайзер в след порядке.



Замечание: Для конфигурации пользовательского эквалайзера (стр. 48)

МЕНЮ (ФУНКЦИИ УПРАВЛЕНИЯ)

Функции управления могут изменяться от версии прошивки. И пользователь Может конфигурировать устройство в соответствии с желанием.

Конфигурация меню.

GENERAL

- beep volume
- resume
- fade in
- language
- load default

DISPLAY

- back light
- lcd contrast
- visualization
- tag information
- time

TIMER

- sleep
- pwr off

CONTROL

- fast skip
- scan speed
- scroll speed
- sound balance
- AGC control

MODE

- repeat
- shuffle
- intro

User EQ

- bass boost
- treble boost

МЕНЮ

Управление

- Нажмите и держите кн. NAVI/MENU Для перехода в режим МЕНЮ. Состоит Из 6 меню и подменю.

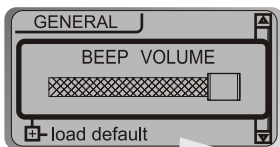

Когда вы выбрали подменю, вам доступны Его установки.

ПЕРЕКЛЮЧЕНИЯ МЕЖДУ МЕНЮ

Нажмите I◀◀ и ▶▶I для перемещения По МЕНЮ и ПОДМЕНЮ.

Перемещения из МЕНЮ в ПОДМЕНЮ

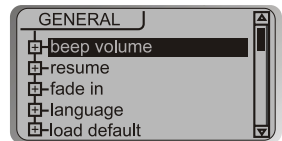
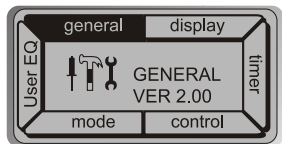
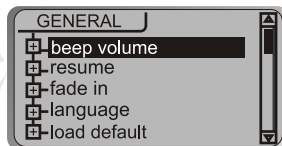
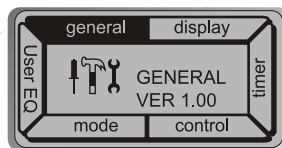
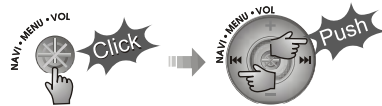

40

МЕНЮ

УПРАВЛЕНИЕ В ПОДМЕНЮ

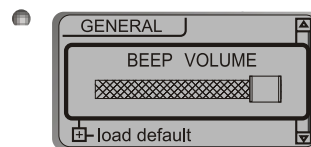

Изменение опций в подменю



Выход из подменю VOL-



Выход из Функции VOL-



41

МЕНЮ(GENERAL (ОСНОВНОЕ))

ОСНОВНОЕ

- **Громкость нажатия кнопок.**
Громкость от 0 до максимума.
Установите "0" для отключения озвучивания

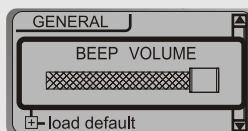

- **РЕЗЮМЕ**
Когда режим вкл. плеер восстанавливает
Установки бывшие до выкл. или остановки плеера.

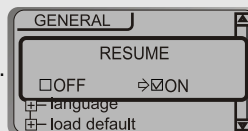

- **Нарастание звука**
Когда режим включен, Плеер постепенно усиливает звук от тихого до установленного в прошлый раз.

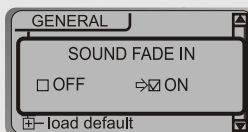

- **Языки (Поддержка 36 языков)**
Когда режим включен, правильно отображаются имена файлов/директорий и Id3.

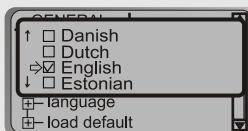

42

МЕНЮ (General (ОСНОВНОЕ) & Display (ДИСПЛЕЙ))

- **Загрузка значений по умолчанию.**
: Восстановление заводских установок.
Кнопки управления те-же.
(Выберите default меню) I◀◀ (Выберите YES)
(выбор YES : восстановление)

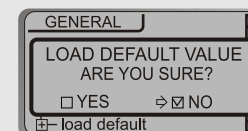

МЕНЮ(Дисплей)

- **Подсветка**
: Вы можете менять время подсветки
От откл. До 30 секунд.



- **Контраст дисплея**
Изменение контраста дисплея.

Контраст может быть изменен кнопками
I◀◀ И ▶▶I

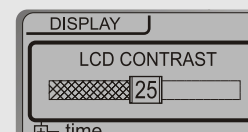

43

МЕНЮ (DISPLAY (ДИСПЛЕЙ))

ОТОБРАЖЕНИЕ

Может отображаться на дисплее:
Аудио сигнал, время воспроизведения
Трека или свободную память.

СИГНАЛ



ВОСПРОИЗВЕДЕНИЕ

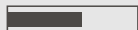

СВОБОДНОЕ МЕСТО

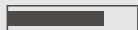

ВРЕМЯ

Нормальное время воспроизведения
Остаток времени воспроизведения.

Замечание : Если формат VBR, время
Может отображаться некорректно.

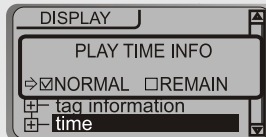

Отображение ТЭГов

ВКЛ : Отображается ТЭГ трека.
ВЫКЛ : Отображается имя файла
(Трека) и для след. Трека может
Отображаться ТЭГ.

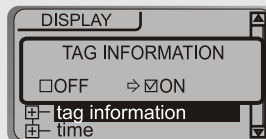

44

МЕНЮ(TIMER(ТАЙМЕР) & CONTROL(КОНТРОЛЬ))

Таймер(Установка времени отключения)

Отключение

Автоматическое отключение через опр. время
(Может установлено от 0 до 99 минут)

Используйте |◀◀ и ▶▶| для установки времени.

Если плеер выключен вручную, то таймер устанавливается на ноль.

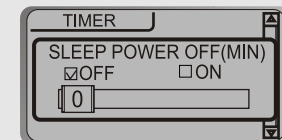

Отключение в режиме СТОП

Автоматически отключается из режима СТОП.
(1 ~ 60 минут)

Используйте |◀◀ и ▶▶| для установки времени.

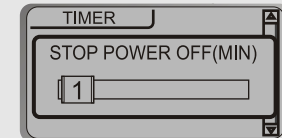

УПРАВЛЕНИЕ

БЫСТРЫЙ ПЕРЕХОД

ВЫКЛ : Переход отключен.

10 : Перескок +10 треков и -10 треков.

Директорий : Переход к пред. След. Директории.

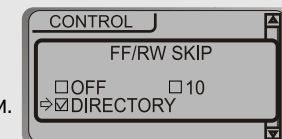

45

МЕНЮ(CONTROL(УПРАВЛЕНИЕ))

● СКОРОСТЬ ПЕРЕМОТКИ

Скорость перемотки вперед/назад 1x/2x/
4x/6x.

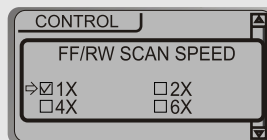

● СКОРОСТЬ ПРОКРУТКИ

Скорость прокрутки текста 1x/2x/4x
Вертикально : Сверху вниз прокрутка текста
Горизонтально : Прокрутка слева направо.

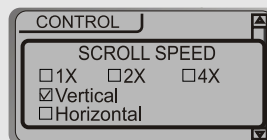

● БАЛАНС ЗВУКА

Баланс левого и правого каналов.
Предустановлен центр (равенство каналов).

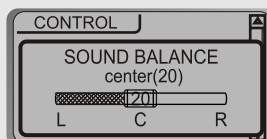

● АВТО КОНТРОЛЬ УРОВНЯ ЗАПИСИ

ВКЛ : Автоматически контролируется
Уровень сигнала и если звук удаляется
Усиливает сигнал для компенсации.
Запись м.б. Хуже если режим отключен



ВЫКЛ: Режим отключен.

МЕНЮ(PLAYBACK MODE(ВОСПРОИЗВЕДЕНИЕ))

● РЕЖИМ

● Режим повтора/случайного воспроизведения (Стр 33~34)

Указано какие режимы Повтора/Случайно включены и будут отображаться
При нажатии кн. Navi/Menu.



Нажмите кн. Для перемещ.

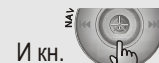
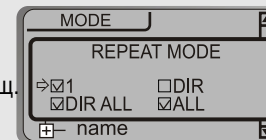

И кн. Для отметки.



И кн. Для выхода.

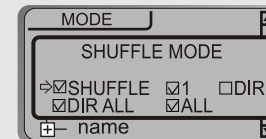

Только выбранные режимы будут отображаться в режиме воспроизведения
(Детали на стр. 33~34)

● РЕЖИМ ВОСПРОИЗВЕДЕНИЯ

Intro: Воспроизведение начальных 10 сек трека.

Intro Highlight : Воспроизведение 10 сек начиная
С 1 мин каждого трека и заканчивая 1мин 10сек.
Каждого трека.



МЕНЮ(USER EQ(ЭКВАЛАЙЗЕР))

● Меню (Пользовательский эквалайзер)

■ Усиление басов

Может переключаться от 0 до 24dB.
24dB максимальное усиление.

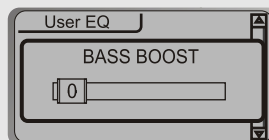

■ Усиление верхов

: Может переключаться от 0 до 6dB.
6dB максимальное усиление.

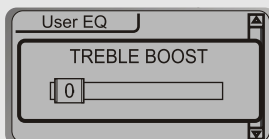

48

БЛОК ПИТАНИЯ(BATTERY(АККУМУЛЯТОР))

● Вставьте батарею

1 Откройте крышку батарейного отсека

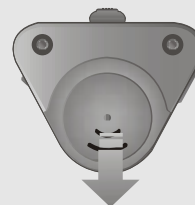

2 Вставьте батарею.
Вставьте батарею соблюдая Полярность в соответствии С диаграммой на корпусе.

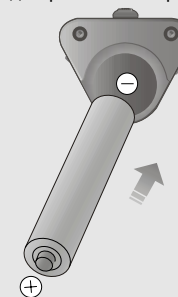

3 Закройте отсек.



Замечание

- Во избежание коррозии при долгом неиспользовании плеера удалите Батареи из отсека.
- Удалите разряженные батареи немедленно после разрядки батарей.
- Если батареи протекли, протрите Отсек сухой тряпкой и замените Батареи на новые.

49

НЕИСПРАВНОСТИ

Если возникли какие-либо проблемы с плеером, пожалуйста смотрите эти симптомы. Если проблемы не похожи на ниже описанные, обратитесь к дилеру или свяжитесь с центром поддержки iRiver.com

нет питания	проверьте правильность подсоединения батарей Проверьте не включена ли кнопка hold
нет звука в наушниках	проверьте не установлена ли громкость на 0. Твердо ли подсоедены наушники пульт к входу. Проверьте вход, может быть он грязный. Протрите вход сухой мягкой тряпочкой испорченные MP3 и WMA файлы могут создавать шумы, или
Неправильные символы ЖКИ	убедитесь в правильности установки.
Плохой радио прием	проверьте позицию плеера и наушников. выключите все электрические устройства вблизи плеера проверьте функцию наушников как антенны
неудачная загрузка MP3 файлов	проверьте состояние батарей проверьте соединение между ПК и плеером проверьте программу управления проверьте состояние памяти плеера

БЕЗОПАСНОСТЬ

БЕЗОПАСНОСТЬ

вибрация во время ходьбы не влияет на работу плеера. Падение плеера или падение на плеер тяжелых предметов может привести к повреждению устройства.

Избегайте попадания жидкости в \или на плеер
Не оставляйте плеер в местах с высокой температурой, под прямыми солнечными лучами, в пыльных местах или в песке, во влажных местах, под дождем, не оставляйте плеер в машине с закрытыми окнами.

НАУШНИКИ

не используйте наушники во время вождения транспортных средств. Это может привести к дорожным происшествиям. Также не слушайте плеер на большой громкости во время ходьбы. Вы должны прекращать использование наушников в опасных ситуациях.

●предотвращение ухудшения слуха

избегайте прослушивание плеера на большой громкости. Эксперты советуют не прослушивать плеер длительное время на большой громкости. Если вы слышите звон в ушах, уменьшите звук или прекратите прослушивание.

* Сохраняйте умеренный звук. Это не потревожит людей вокруг вас.

АКСЕССУАРЫ

Наушники и накладки

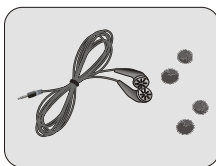

USB кабель

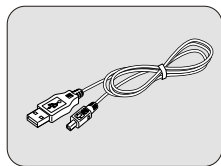

Диск CD с программами

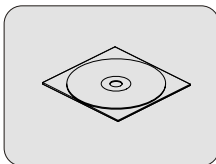

Инструкция/Гарантия



Батарея(AA тип 1EA)

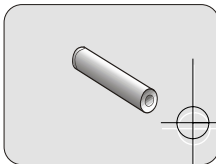

Ремешок на шею

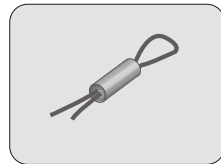

52

ХАРАКТЕРИСТИКИ

	IFP-140	IFP-180T	IFP-190T
Память	64 Мб	128 Мб	256 Мб
Цвет	Bright Silver	Gun Metal	Gun Metal
FM тюнер	— (X)	0	0

FM Тюнер	FM Диапазон частот	87.5 MHz ~ 108 MHz		
	Выход на наушники	(L)10 mW + (R)10 mW (16 Ohm) max. Volume		
	Отношение сигнал/шум	50 dB		
	Антенна	Headphone/Earphone-Cord Antenna		
Размеры		31 x 28.5 x 82 mm(95mm : With Ring for Necklace)		
Вес		32 g(iFP-180T) / 29 g(iFP-120/140) (without Battery) 52 g(iFP-180T) / 49 g(iFP-120/140) (with Battery)		
Батареи		1 AA size Alkaline battery		
Аудио	Диапазон частот	20 Hz ~ 20 KHz		
	Выход на наушники	(L)10 mW + (R)10 mW (16 Ohm) max. Volume		
	Отношение сигнал/шум	90 dB(MP3)		
ФАЙЛЫ	Тип файлов	MPEG 1/2/2.5 Layer 3, WMA, ASF		
	Битрейт	8 Kbps ~ 320 Kbps		
	Тэги	ID3 V1, ID3 V2 2.0, ID3 V2 3.0, ID 3 V2 4.0		
ДИСПЛЕЙ		Full Graphic 4 Line with Backlight		
Языки		36 языков		
Запись голоса		Approx. 2:15 hrs (32kbps, 32 MB)	Approx. 4:30 hrs (32kbps, 64 MB)	Approx. 9:00 hrs (32kbps, 128 MB)
Время воспроизведения USB		Около 20 часов(128 kbps, MP3)		
USB		USB 1.1		
Рабочая температура				