Quick Setup

HP In-ear Headset

HP 入耳式耳机快速设置

HP 耳塞式耳機快速設定

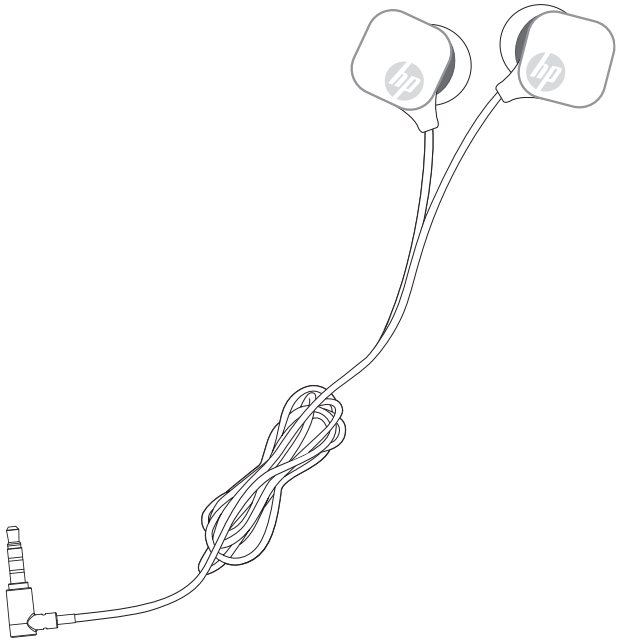

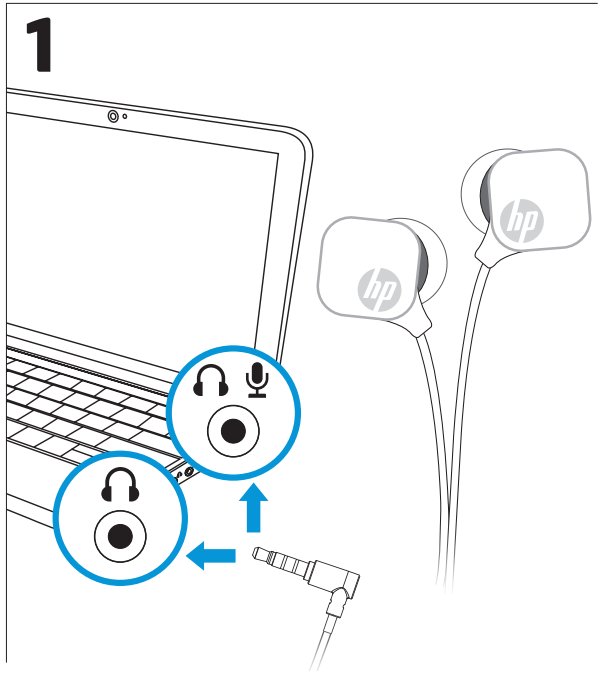

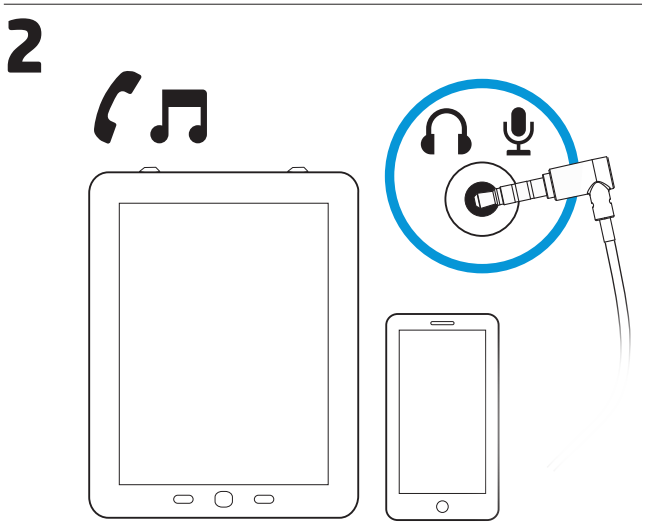

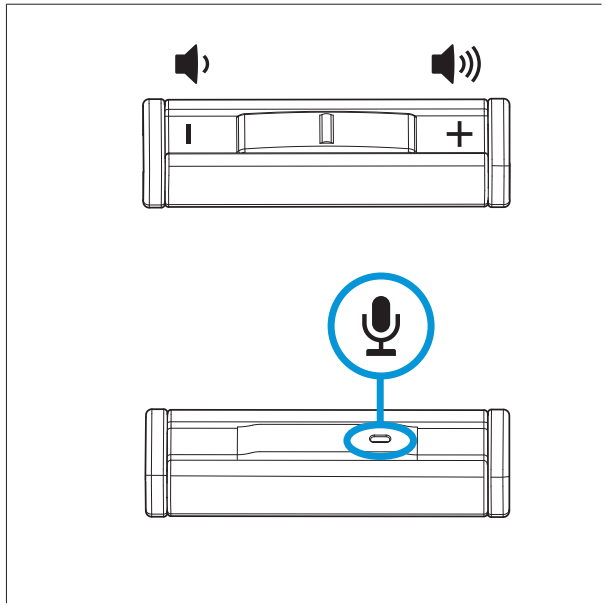

Replace this box with PI statement as per spec.
Replace this box with PI statement as per spec.
Replace this box with PI statement as per spec.
Replace this box with PI statement as per spec.

The information contained herein is subject to change without notice. The only warranties for HP products and services are set forth in the express warranty statements accompanying such products and services. Nothing herein should be construed as constituting an additional warranty. HP shall not be liable for technical and editorial errors or omissions contained herein.

© Copyright 2013 Hewlett-Packard Development Company, L.P.

First Edition: April 2013

730048-B21

For regulatory and safety notices, refer to the *Product Notices* included with your product.

للاطلاع على الإشعارات التنظيمية والوقائية، راجع إشعارات المنتج المرفقة مع المنتج.

За декларации за нормативни разпоредби и безопасност вижте *Бележки за продукта,* включени към вашия продукт.

Informace o předpisech a bezpečnosti viz dokument *Informace o produktu* dodaném s produktem.

Se *Produktbemærkninger*, som fulgte med dit produkt, for generelle bemærkninger og sikkerhedsbemærkninger.

Sicherheits- und Zulassungshinweise finden Sie im Dokument *Produkthinweise*, das im Lieferumfang des Produkts enthalten ist.

Si desea información sobre avisos normativos y de seguridad, consulte los *Anuncios sobre productos* que se incluyen con su equipo.

Για τις σημειώσεις κανονισμών και ασφάλειας, ανατρέξτε στις *Σημειώσεις προϊόντος* που περιλαμβάνονται με το προϊόν σας.

Pour obtenir des informations sur les réglementations et la sécurité, reportez-vous aux *Informations sur le produit* fournies avec votre produit.

Za obavijesti o propisima i sigurnosti, pogledajte *Obavijesti o proizvodima* koje su isporučene uz vaš proizvod.

Per le normative e gli avvisi sulla sicurezza, consultare la documentazione *Normative del prodotto* fornita con il prodotto.

Normatīvos un drošības paziņojumus skatiet *Izstrādājuma paziņojumi*, kas iekļauti izstrādājuma komplektā.

Teisinę ir saugos informaciją žr. *Įspėjimuose dėl produktų*, pateiktuose su jūsų produktu.

A biztonsági és jogi tudnivalók a termékhez mellékelt *Termékinformációkban* találhatók.

Raadpleeg voor informatie over voorschriften en veiligheid de *Productaankondigingen* die bij uw product meegeleverd is.

Opplysninger om forskrifter og sikkerhet finnes i *Produktopplysninger*, som fulgte med produktet.

Informacje dotyczące przepisów i bezpieczeństwa: zobacz *Informacje na temat produktów* dołączone do danego produktu.

Para obter avisos de regulamentação e segurança, consulte os *Avisos do produto* incluídos com o produto.

Para ver avisos regulamentares e de segurança, consulte os *Avisos sobre o produto* incluídos com o produto.

Pentru notificări de reglementare și securitate consultaţi ghidul utilizatorului *Notificări despre produs* care se livrează cu produsul.

См. уведомления о соответствии нормам и требованиям к безопасности в *Уведомлениях о продукте,* прилагаемых к продукту.

Regulačné a bezpečnostné upozornenia nájdete v dokumente *Upozornenia o produkte* priloženom k výrobku.

Za upravna in varnostna obvestila glejte *Obvestila o izdelku*, priložena vašemu izdelku.

Katso viranomaisten ilmoitukset ja turvallisuusohjeet tuotteen mukana toimitetusta *Tuoteohjeista*.

Za obaveštenja o propisima i bezbednosti, pogledajte *Obaveštenja o proizvodu* priložena uz proizvod.

Myndighets- och säkerhetsinformation finns i *Produktmeddelanden* som medföljer produkten.

สำหรับประกาศข้อกำหนดและความปลอดภัย โปรดอ้างอิงประกาศเกี่ยวกับผลิตภัณฑ์ ที่รวมมาพร้อมกับผลิตภัณฑ์ของคุณ

Yasal düzenleme ve güvenlik bildirimleri için, ürününüzle birlikte verilen *Ürün Bildirimleri* kısmına bakın.

Зауваження щодо дотримання законодавства та правил техніки безпеки див. у документі Зауваження *щодо виробу,* який додається до цього виробу.

規定情報および安全情報について
は、製品に付属の『製品についての注意事項』を参照してください。

규정 및 안전 정보는 제품에 포함되어 있는 제품 고지사항을 참조하십시오.

有关管制和安全通告，请参阅产品所附带的*产品通告*。

有關法規與安全注意事項的詳細 資訊，請參閱產品隨附的*產品注意事項*。

רלש רצומב ללכנה 'רצומ תועדוה' סוסרפב וייע, תוחיטבו הניקת תועדוהל.

CAN ICES-3 (B)/NMB-3(B)

RMN/型號/型号: EMP-HPCS100SKA