Důležité bezpečnostní pokyny

UPOZORNĚNÍ!

Výrobek není hračka. NEINSTALUJTE jej na místa v dosahu dětí.

- Určeno pro užití v místnosti.
- Nepoužívejte ve vodě, ani v její blízkosti.
- Neinstalujte do blízkosti plynových či elektrických topidel, krbů, svíčnů a jiných tepelných zdrojů.
- Baterie mohou do výrobku vkládat a vyměňovat pouze dospělé osoby.
- Baterie likvidujte podle předpisů.
- Během dne světlo vypínejte, prodloužíte tak životnost baterií.
- Nevkládejte zároveň různé typy baterií – alkalické, standardní (zinkouhlíkové) a akumulátory (NiCd, NiMH apod.).
- Instalujte pouze na strukturné soudržný povrch.

⚠ Samolepicí úchytky lze lepit na stěnu, pokud má hladký a rovný povrch. Je třeba dbát na to, aby stěna byla zbavená nečistot a kaminků a také dokonale suchá. Čerstvě vymalovaný povrch musí před aplikací samolepicích částí nejméně 2 týdny vyzrát.

FONTOS BIZTONSÁGI UTASÍTÁSOK

ÚMUTATÓ

Ez a termék nem játék. NE SZERELJE FEL gyermekek által elérhető helye.

- Kizárólag beltéri használatra.
- Ne használja vízben, vagy vízközelben.
- Ne szerelje gáz-, vagy elektromos fűtőtestek, kandallók, gyertyák, vagy egyéb hőforrások közelébe.
- Az elemek első behelyezését, vagy az elemek cserélyét csak felnőttek végezhetik.
- Biztonságosan ártalmatlanítsa a használt elemeket.
- Kapcsolja ki a világítást napközben az elemek élettartamának konzerválásához.
- Ne használjon egyszer alkáli, normál- (szén-cink), vagy újratölthető (nikkel-kadmium, nikkel-metál-hibrid, stb.) elemeket.
- Csak olyan felületen szerelje össze, amely strukturálisan stabil.

⚠ A falmatricát minden sima felületen használhatja, de győződjön meg róla, hogy mentes a szennyeződéstől, vagy piszkoktól és tökéletesen száraz. Frissen festett fal esetében legkevesebb 2 hetet várni kell, mielőtt felhelyezi rá a matricát.

Важные инструкции по безопасности

ПРЕДУПРЕЖДЕНИЕ!

Данное изделие не игрушка. НЕ размещайте в доступных для детей местах.

- Только для использования в помещениях.
- Не используйте в воде или рядом с водой.
- Не размещайте вблизи газовых или электрических нагревательных приборов, каминов, свечей или других источников тепла.
- Вставлять батарейки в первый раз и менять батарейки должны только взрослые.
- Выключайте свет в дневное время, чтобы продлить срок работы батареек.
- Избавляйтесь от батареек безопасным способом.
- Не используйте совместно щелочные, стандартные (марганцево-цинковые) или перезаряжаемые (никель-кадмиевые, никель-металл-гидридные и т.д.) батарейки.
- Размещайте только на конструктивно прочной поверхности.

⚠ Вы можете применять ваш настенный стикер на любой гладкой плоской поверхности, но убедитесь, что на ней нет грязи или шероховатостей и она совершенно сухая. Перед размещением стикера на недавно окрашенных стенах нужно подождать минимум 2 недели.

تعليمات هامة متعلقة بالسلامة

تحذير!

هذا المنتج ليس لعبة. لا تقم بالتركيب في مكان يصل إليه الأطفال.

- هذا المنتج مُعد للاستخدام داخل المنازل.
- لا تستخدمه في الماء أو بالقرب منه.
- لا تقم بتركيبه بعيدًا عن الأفران أو المدافئ أو الشموع أو أي مصادر حرارة أخرى.
- لا تقم بتركيب البطاريات إلا الأطفال أو الكبار.
- قم بإطفاء الضوء نهارًا لإطالة عمر البطاريات.
- لا تقم بتركيب البطاريات القلوية (المنزلية) أو القياسية (زنك-كربون) أو البطاريات القابلة للشحن (نيكل-كادميوم، نيكل-ميتال-هيدريد، إلخ).
- قم بالتخلص من البطاريات المستخدمة بالطرق الآمنة.
- لا تقم بتركيبه إلا على سطح متماسك.
- حافظ على البطاريات بعيدًا عن متناول يد الأطفال.

⚠ قد تستخدم ملصق الحائط الخاص بك على أي سطح مستوٍ ونظيف، ولكن تأكد من أن السطح خالٍ من الأوساخ والحصى وجاف تمامًا. يجب أن تنتظر أسبوعين على الأقل بعد طلاء الجدران حديثًا قبل تطبيق الملصقات.

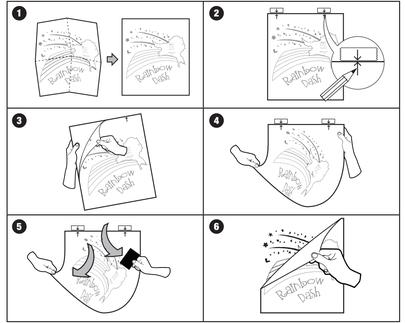

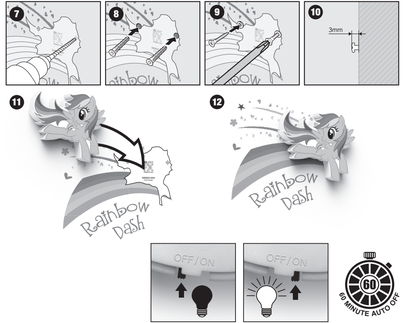

3DLIGHT FX®
3DlightFX.com

2 AAA BATTERIES NOT INCLUDED

DESIGNED & ENGINEERED IN CANADA

60 MINUTE AUTO OFF

MADE IN CHINA • PATENT PENDING #61391429
Montreal, QC H4R 2C8
© 3D Lighting Innovations Inc.

3DLIGHT FX®
3DlightFX.com

My Little Pony Mini

3D DECO LIGHT

INSTRUCTIONS

ANWEISUNGEN | INSTRUCTIONS | GEBRUIKSAANWIJZING | INSTRUCCIONES | ISTRUZIONI | INSTRUÇÕES | VEJLEDNING | ΟΔΗΓΙΕΣ | TALIMATLAR | INSTRUKCJA | INSTRUKTIONER | NÁVOD K POUŽITÍ | ÚMUTATÓ | ИНСТРУКЦИИ | التعليمات

IMPORTANT SAFETY INSTRUCTIONS

WARNING!

This product is not a toy. DO NOT mount in reach of children.

- For indoor use only.
- Do not use in or near water.
- Do not mount near gas or electric heaters, fireplaces, candles, or other sources of heat.
- Placing the batteries for the first time and replacing the batteries should be done by adults only.
- Turn Light off during the day to conserve battery life.
- Dispose of batteries safely.
- Do not mix alkaline, standard (carbon-zinc), or rechargeable (ni-cad, ni-mh, etc.) batteries.
- Mount only on a surface that is structurally sound.

⚠ You can apply your wall sticker to any smooth flat surface but make sure it is clean of dirt or grit and completely dry. Newly painted walls need at least 2 weeks before applying sticker.

WICHTIGE SICHERHEITSHINWEISE

VORSICHT!

Dieses Produkt ist kein Spielzeug. Bringen Sie es NICHT in Reichweite von Kindern an.

- Nur für den Innengebrauch.
- Nicht im oder in der Nähe von Wasser benutzen.
- Nicht in der Nähe von Gasöfen, Elektroheitzern, Feuerstellen, Kerzen oder anderen Wärmequellen anbringen.
- Das erstmalige Einlegen der Batterien und das Auswechseln der Batterien sollten nur von Erwachsenen vorgenommen werden.
- Schalten Sie das Licht tagsüber aus, um die Batterielebensdauer zu verlängern.
- Batterien sicher entsorgen.
- Alkali-Mangan-, Standard (Zink-Kohle)- oder aufladbare Batterien (NiCd, NiMH etc.) nicht kombinieren.
- Nur an einer Oberfläche anbringen, die baulich einwandfrei ist.

⚠ Sie können Ihren Wandaufkleber an jede glatte, flache Oberfläche anbringen, aber achten Sie darauf, dass sich kein Schmutz oder Kies darauf befindet und sie völlig trocken ist. Bei frisch angestrichenen Wänden müssen Sie zwei Wochen warten, bevor der Aufkleber angebracht werden kann.

CONSIGNES DE SÉCURITÉ

ATTENTION !

Ce produit n'est pas un jouet. NE PAS installer à la portée des enfants.

- Utilisation en intérieur uniquement.
- Ne pas utiliser dans l'eau, ou à proximité d'un point d'eau.
- Ne pas installer près d'un chauffage électrique ou à gaz, d'une cheminée, de bougies ou de toute autre source de chaleur.
- L'installation des piles puis le changement de celles-ci doit être fait par des adultes.
- Éteindre la lumière pendant la journée pour économiser les piles.
- Jeter les piles selon les normes en vigueur.
- Ne pas associer piles alcalines, piles classiques (zinc-carbone) et piles rechargeables (NiCd, NiMH, etc).
- N'installer que sur une structure solide.

⚠ Vous pouvez appliquer le sticker mural à toute surface plate, mais assurez-vous qu'il n'y ait pas de poussière et que celle-ci soit propre et sèche. Il est conseillé d'attendre un minimum de 2 semaines avant de coller un sticker mural sur un mur juste peint.

BELANGRIJKE VEILIGHEIDSAANWIJZINGEN

WAARSCHUWING!

Dit product is geen speelgoed. NIET binnen bereik van kinderen monteren.

- Uitsluitend voor gebruik binnenshuis.
- Niet gebruiken in water of in de buurt van water.
- Niet monteren In de buurt van gas- of elektrische verwarming, een open haard, kaarsen of andere warmtebronnen.
- Het plaatsen en vervangen van de batterijen dient uitsluitend door volwassenen uitgevoerd te worden.
- Schakel overdag de lamp uit om de batterij te sparen.
- Gooi de batterijen veilig weg.
- Meng geen alkaline, standaard (zink-koolstof) of herlaadbare (NiCd, NiMh, enz.) batterijen.
- Monteer enkel op een oppervlakte die structureel stevig is.

⚠ U kunt uw muursticker aanbrengen op eender welke glatte vlakke oppervlakte, maar controleer dat deze sta pulita, vrij van stof of vuil en volledig droog is. Bij pas geverfde muren dient u minstens 2 weken te wachten voordat u de sticker aanbrengt.

INSTRUCCIONES DE SEGURIDAD IMPORTANTES

¡AVISO!

Este producto no es un juguete. NO instalar al alcance de los niños.

- Solo para uso en interiores.
- No utilizar dentro o cerca del agua.
- No lo instale cerca de calentadores eléctricos o de gas, chimeneas, velas u otras fuentes de calor.
- Solo personas adultas pueden colocar las pilas por primera vez y cambiarlas.
- Deseche las baterías de manera segura.
- Apague la luz durante el día para conservar la duración de las pilas.
- No mezcle pilas alcalinas estándar (carbón-cinc) ni pilas recargables (Ni-Cad, Ni-MH, etc.).
- Montar solamente en una superficie estructuralmente sólida.

⚠ Puede colocar el adhesivo de pared en cualquier superficie plana y lisa, pero asegúrese de que esté limpia, sin suciedad ni arena, y completamente seca. Para aplicar el adhesivo en paredes recién pintadas, hay que dejar pasar al menos 2 semanas.

IMPORTANTI ISTRUZIONI DI SICUREZZA

ATTENZIONE!

Questo prodotto non è un giocattolo. NON montare alla portata dei bambini.

- Solo per uso all'interno.
- Non utilizzare in prossimità di acqua.
- Non montare in prossimità di stufe elettriche o a gas, caminetti, candele o altre fonti di calore.
- L'inserimento della batterie per la prima volta e la sostituzione delle batterie dovrebbe essere fatta solo da adulti.
- Smaltire le batterie in modo sicuro.
- Spegnere Light durante il giorno per preservare la durata della batteria.
- Non mischiare batterie alcaline, standard (carbonio-zinco) o ricaricabili (ni-cad, Ni-MH ecc.).
- Montare solo su una superficie che è strutturalmente solida.

⚠ Potete applicare il vostro autoadesivo alla parete su una superficie piana e liscia, ma assicuratevi che sia pulita, senza sporcizia o polvere, e completamente asciutta. Dovete attendere almeno due settimane prima di applicare l'adesivo su pareti dipinte di recente.

INSTRUÇÕES DE SEGURANÇA IMPORTANTES

AVISO!

Este produto não é um brinquedo. NÃO colocar ao alcance de crianças.

- Apenas para uso interior.
- Não utilizar dentro ou perto de água.
- Não montar perto de aquecedores eléticos ou a gás, lareiras ou outras fontes de calor.
- A colocação de pilhas pela primeira vez e a substituição das pilhas devem ser feitas apenas por adultos.
- Desligar a Luz durante o dia para conservar as pilhas.
- Descartar as pilhas com segurança.
- Não misturar pilhas alcalinas, standard (carbono-zinco) ou recarregáveis (ni-cad, ni-mh, etc.).
- Montar apenas numa superfície estruturalmente sã.

⚠ Pode aplicar o adesivo de parede a qualquer superfície plana lisa mas certifique-se que está livre de sujidade ou terra e que está seca. Paredes acabadas de pintar precisam de pelo menos 2 semanas antes de aplicar o adesivo.

VIGTIGE SIKKERHEDSINSTRUKTIONER

ADVARSEL!

Dette produkt er ikke et legetøj. MONTER IKKE i børns rækkevidde.

- Kun til indendørs brug.
- Brug ikke i eller i nærheden af vand.
- Monter ikke nær gas eller elektriske varmeapparater, pejse, stearinlys eller andre varmekilder.
- Placering af batterierne for første gang, og udskiftning af batterier bør kun udføres af voksne.
- Bortskaf batterierne sikkert.
- Sluk for Lyset i løbet af dagen for at spare på batterier.
- Bland ikke alkalische, standard (carbon-zink) eller genopladelige (Ni-cad, ni-mh, etc.) batterier.
- Monter kun på en overflade, der er strukturmæssigt funktionsdygtig.

⚠ Du kan anvende din vægsticker på en glat flad overflade, men sørg for at den er fri for snavs eller grus og helt tør. Nyligt malede vægge har brug for mindst 2 uger før påsætning af sticker.

Σημαντικές οδηγίες ασφάλειας

ΠΡΟΣΟΧΗ!

Αυτό το προϊόν δεν είναι παιχνίδι. Τοποθετήστε ΜΑΚΡΙΑ από παιδιά.

- Μόνο για εσωτερική χρήση.
- Να μη χρησιμοποιείτε μέσα ή κοντά σε νερό.
- Τοποθέτηση μακριά από θερμοστάτ συμπύκνο ηλεκτρικά ή αερίου, τζάκια, κεριά και άλλες πηγές θερμότητας.
- Η πρώτη τοποθέτηση και η αντικατάσταση των μπαταριών καλό θα ήταν να γίνεται από ενήλικες.
- Τοποθετήστε σπιτικά μπαταρίες με προσοχή.
- Χβήστε τον Φως στη διάρκεια της ημέρας για να εξοικονομήσετε μπαταρίες.
- Μη χρησιμοποιείτε μαζί αλκαλικές, κοινωνικές (ανθρακα-φευδαργύρου) ή επαναφορτιζόμενες (ni-cad, ni-mh κλπ.) μπαταρίες.
- Τοποθετήστε σπιτικά μόνο σε σταθερή επιφάνεια.

⚠ Μπορείτε να τοποθετήσετε το αυτοκολλητο τοίχου πάνω σε οποιαδήποτε επιπεδη, λεία επιφάνεια, εφόσον αυτή είναι καθαρή και απόλυτα στεγνή. Αν έχετε βάψει πρόσφατα τον τοίχο, θα πρέπει να περιμένετε τουλάχιστον 2 εβδομάδες για να τοποθετήσετε το αυτοκολλητο.

ÖNEMLI GÜVENLIK TALIMATLARI

UYARI!

Bu ürün bir oyuncak değildir. Çocukların ulaşabilecekleri yerlere kurMAyın.

- Yalnızca iç mekanlarda kullanım içindir.
- Suyun içinde ya da yakınında kullanmayın.
- Gazlı ya da elektrikli ısıtıcıların, şöminelerin, mumların ya da diğer ısı kaynaklarının yakınına kurmayın.
- Pillerin ilk seferde takılması ve pillerin yıkanılması yalnızca yetişkinlerce yapılmalıdır.
- Pil ömrünü korumak için ışığı gündüz vakitlerinde kapatın.
- Pilleri güvenli biçimde elden çıkarın.
- Alkalin, standart (karbon-çinko) ya da şarj edilebilir (ni-cad, ni-mh, vb) pilleri karıştırmayın.
- Yalnızca yapısal olarak sağlam bir yüzeye kurun.

⚠ Duvar çıkartmanızı herhangi bir düz yüzeye uygulayabilirsiniz, ancak yüzeyin pislikten ya da toz zerreleri ve tamamıyla kuru olduğundan emin olun. Yeni boyanan duvarlar, çıkartma uygulanmadan önce en az 2 haftaya ihtiyaç duyar.

Ważne wskazówki dotyczące bezpieczeństwa

OSTRZEŻENIE!

Niniejszy produkt nie jest zabawką. NIE MONTOWAĆ produktu w miejscu dostępnym dla dzieci.

- Produkt nadaje się do użytku wyłącznie wewnątrz pomieszczeń.
- Nie należy montować produktu w wodzie lub w jej pobliżu.
- Nie należy montować produktu w pobliżu grzejników gazowych i elektrycznych, kominków, świec ani innych źródeł ciepła.
- Czynności związane z instalacją i wymianą baterii mogą wykonywać wyłącznie osoby dorosłe.
- Należy wyłączać lampę w ciągu dnia w celu przedłużenia żywotności baterii.
- Należy bezpiecznie zutylizować zużyte baterie.
- Nie należy umieszczać razem baterii alkalicznych, standardowych (węglowo-cynkowych) i akumulatorów (Ni-Cd, Ni-MH etc.).
- Produkt należy montować wyłącznie na powierzchni solidnej konstrukcji.

⚠ Naklejki ścienne można umieścić na dowolnej gładkiej i płaskiej powierzchni pod warunkiem, że nie ma na niej brudu ani piasku i jest zupełnie sucha. Przed umieszczeniem naklejek na nowo malowanej powierzchni należy odczekać co najmniej 2 tygodnie.

VIKTIG SÄKERHETSINFORMATION

VARNING!

Denna produkt är ingen leksak. Montera INTE inom räckhåll för barn.

- Endast för inomhusbruk.
- Använd inte i eller i närheten av vatten.
- Montera inte nära gas- eller elektriska värmare, spisar, stearinljus eller andra värmekällor.
- Installation av batterierna första gången och byte av batterier bör endast göras av vuxna.
- Avyttra batterier på ett säkert sätt.
- Stäng av belysningen under dagen för att spara batterierna livslängd.
- Blanda inte alkaliska, standard (kol-zink), eller uppladdningsbara (ni-cad, ni-mh, etc.) batterier.
- Montera endast på en yta som är strukturellt stabil.

⚠ Du kan fästa ditt väggklistermärke på valfri jämn plan yta men se till att den är ren från smuts eller grus och helt torr. Nymålade väggar behöver minst 2 veckor innan du applicerar klistermärket.