Паровой утюг
Изготовитель: "Филипс Консюмер Лайфстайл Б.В.", Тусседиепен 4, 9206 АД, Драхтен, Нидерланды.
Импортер на территорию России и Таможенного Союза: ООО "ФИЛИПС", Российская Федерация, 123022 г. Москва, ул. Сергея Макеева д.13, тел. +7 495 961-1111
ЕС2990/20, ЕС2991/30, ЕС2992/70, ЕС2995/30, ЕС2996/20, ЕС2997/40, ЕС2998/80: 2000 Вт - 2400 Вт, 220-240 В, 50-60 Гц
ЕС2999/80: 2200 Вт - 2600 Вт, 220-240 В, 50-60 Гц
Для бытовых нужд.
Сделано в Индонезии
Импортер на территорию России и Таможенного Союза принимает претензии потребителей в случаях, предусмотренных Законом РФ "О защите прав потребителей" 07.02.1992 N 2300-1, в отношении товара, приобретенного на территории Российской Федерации.

Бу утік
Өндіруші: "Филипс Консюмер Лайфстайл Б.В.", Тусседиепен 4, 9206 АД, Драхтен, Нидерланды
Ресей және Кеденодақ Одағы территориясына импорттаушы: "ФИЛИПС" ЖШС, Ресей Федерациясы, 123022 Мәскеу қаласы, Сергей Макеев көшесі, 13-үй, тел. +7 495 961-1111.
ЕС2990/20, ЕС2991/30, ЕС2992/70, ЕС2995/30, ЕС2996/20, ЕС2997/40, ЕС2998/80: 2000 Вт - 2400 Вт, 220-240 В, 50-60 Гц
ЕС2999/80: 2200 Вт - 2600 Вт, 220-240 В, 50-60 Гц
Тұрмыстық қажеттіліктерге арналған
Индонезия жасалған
Қазақстан Республикасында сатып алынған тауарға қатысты шағымдарды қабылдайтын заңды тұлға: «Филипс Казахстан» ЖШС Манас көшесі, 32А, 503-кеңсе, 050008, Алматы қаласы, Қазақстан
Юр. лицо принимающее претензии в отношении товара, приобретенного на территории Республики Казахстан: ТОО "Филипс Казахстан" ул. Манаса, 32А офис 503. 050008 Алматы, Казахстан

MIX
Paper
FSC FSC® C041266

©2016 Koninklijke Philips N.V.
All rights reserved.
4239 001 05611

3

SAFETY AUTO OFF

www.philips.com/support

EN Automatic shut off for specific types only (GC2996, GC2997, GC2998, GC2999)
DE Automatische Abschaltung (nur für bestimmte Gerätetypen) **FR** Fonction d'arrêt automatique pour certains modèles uniquement **NL** Automatische uitschakelfunctie alleen voor bepaalde typen **DA** Auto-sluk kun for nogle modeller **FI** Automaattinen virrankatkaisutoiminto vain tietyissä malleissa
NO Automatisk av-funksjon for kun enkelte typer **SV** Automatisk avstängning (endast vissa modeller) **IT** Spegnimento automatico solo per modelli specifici
ES Función de desconexión automática solo para modelos específicos
PT Desactivação automática apenas para tipos específicos **RU** Автоматическое отключение для некоторых моделей **TR** Sadece belirli modeller için geçerli olan otomatik kapanma fonksiyonu **KK** Автоматты тұрлеті ешқайсы тек ерекше түрлерінде ғана **PL** Automatyczne wyłączanie tylko w przypadku wybranych modeli **CS** Funkce automatického vypnutí pouze pro některé typy **EL** Αυτόματη διακοπή λειτουργίας μόνο σε συγκεκριμένους τύπους **BG** Автоматично изключване само за определени модели **HR** Funkcija automatskog isključivanja samo za neke modele **ET** Automaatne väljalülitamine ainult teatud tüüpide puhul
HU Automatikus kikapcsolás csak bizonyos típusoknál **LT** Automatinis išsijungimas yra tik specifiniuose modeliuose **LV** Automātiska izslēgšanās tikai atsevišķiem modeļiem **SL** Samodejni izklop samo pri določenih modelih
RO Funcție de oprire automată numai la anumite modele **SK** Automatické vypnutie len pre určité modely **SR** Funkcija automatskog isključivanja samo za neke modele **UK** Автоматичне вимкнення лише в окремих моделях
KO 자동 전원 차단 기능(특정 모델만 해당) **TH** รองรับฟังก์ชั่นปิดเครื่องอัตโนมัติ
SC 自动关熨功能（仅限于特定型号） **TC** 自動關閉功能僅適用於特殊型號
MS Pematian automatik untuk jenis tertentu sahaja **VI** Chức năng tự động ngắt chỉ cho một số kiểu nhất định **IN** Fungsi mati otomatis hanya pada tipe tertentu
FA خاموش شدن خودکار فقط در مدل‌های خاص **AR** إيقاف تشغيل تلقائي لأنواع محددة فقط

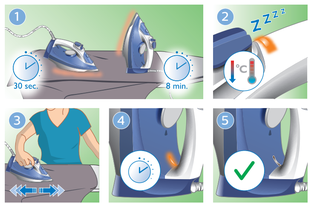

4

www.philips.com/support

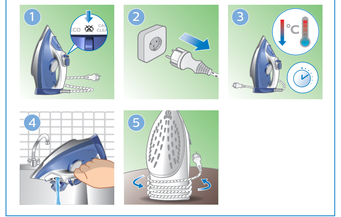

5

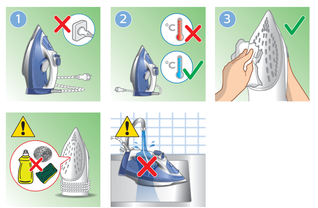

6

CALC CLEAN | 1 month

www.philips.com/support

*Use Calc Clean function once every 1 month to prolong the life of your iron. Hold slider at **CALC CLEAN** position and shake the iron until all water flows out (figure 9).

DE Verwenden Sie die Calc-Clean-Funktion jeden Monat, um die Lebensdauer Ihres Bügeleisens zu verlängern. Halten Sie den Schiebregler auf der Position **"CALC CLEAN"**, und schütteln Sie das Bügeleisen solange, bis das ganze Wasser herausgelaufen ist (Abbildung 9).

FR Utilisez la fonction Calc Clean 1 fois par mois afin de prolonger la durée de vie de votre fer. Maintenez le sélecteur sur la position **CALC CLEAN** et secouez le fer jusqu'à ce que l'eau s'écoule (figure 9).

6

www.philips.com/support

NL Gebruik de Calc-Clean-functie elke maand om de levensduur van uw strijkijzer te verlengen. Zet de schuifknop op de **Calc-Clean**-positie en schud al het water uit het strijkijzer (afbeelding 9).

DA Brug Calc Clean-funktion en gang om måneden for at forlænge dit strygejerns levetid. Hold skyderen på positionen **CALC CLEAN**, og ryst strygejernet, indtil alt vandet er løbet ud (figur 9).

FI Voit pidentää siitysraudan käyttöikää käyttämällä Calc Clean -toimintoa kerran kuukaudessa. Pidä liukusäädintä **CALC CLEAN** -asennossa ja ravista siitysrautaa, kunnes kaikki vesi on valunut ulos (kuva 9).

NO Bruk kalkrensfunksjonen én gang hver måned for å forlenge levetiden på strykejernet. Hold skyvebryteren i posisjonen **CALC CLEAN**, og rist strykejernet til all vannet renner ut (figur 9).

SV Använd avkalkningsfunktionen en gång i månaden för att förlänga strykjärnets livslängd. Håll reglaget i **CALC CLEAN**-läget och skaka strykjärnet tills allt vatten rinner ut (bild 9).

IT Per prolungare la durata del ferro, utilizzare la funzione Calc Clean ogni mese. Tenere premuto il cursore nella posizione **CALC CLEAN** e scuotere il ferro finché non fuoriesce tutta l'acqua (figura 9).

ES Utilice la función Calc-Clean una vez al mes para prolongar la vida útil de la plancha. Mantenga pulsado el control deslizante en la posición **CALC CLEAN** y agite la plancha hasta que salga el agua (figura 9).

PT Utilize a função Calc-Clean 1 vez por mês para prolongar a vida do seu ferro. Mantenha o botão deslizante na posição **CALC CLEAN** e abane o ferro até sair toda a água (figura 9).

RU Выполняйте очистку от накипи каждый месяц, чтобы продлить срок службы утюга. Удерживайте переключатель в положении **CALC CLEAN** и встряхивайте утюг, пока вся вода не вытечет (рисунок 9).

TR Ütünüzün ömrünü uzatmak için ayda bir Calc Clean fonksiyonunu kullanın. Sürgüyü **CALC CLEAN** konumunda tutun ve suyun tamamı dışarı akana kadar ütüyü sallayın (şekil 9).

KK Үтіктің қызметі мерзімін ұзарту үшін CALC Clean функциясын айына 1 рет пайдаланыңыз. Жүгіртпені **CALC CLEAN** күйінде ұстап, үтікті барлық су ағылмаға шайқаңыз (9-сурет).

PL Aby przedłużyć okres eksploatacji żelazka, korzystaj z funkcji Calc Clean raz w miesiącu. Przytrzymaj suwak w pozycji **CALC CLEAN** i potrząsaj żelazkiem do momentu, gdy cała woda wypłynie (rys. 9).

CS Používejte funkci Calc-Clean jednou za měsíc a prodloužíte životnost žehličky. Podržte posuvník v poloze **CALC CLEAN** a zatřeste žehličkou, dokud všechna voda nevyteče (obrázek 9).

EL Για να παρατείνετε τη διάρκεια ζωής του σίδερου, να χρησιμοποιείτε τη λειτουργία καθαρισμού άλατων (Calc Clean) 1 φορά, το μήνα. Κρατήστε το διακόπτη στη θέση **CALC CLEAN** και κουνήστε το σίδερο μέχρι να εξέλθει όλο το νερό (εικόνα 9).

BG Използвайте функцията Calc Clean веднъж на всеки 1 месец, за да удължите живота на вашата ютия. Задържете плъзгача в положение **CALC CLEAN** и разклатете ютията, докато не изтече цялата вода (фигура 9).

HR Koristite funkciju Calc Clean jednom mjesečno kako biste produžili vijek trajanja pegle. Držite klizač na položaju **CALC CLEAN** i tresite pegla dok sva voda ne istekne (slika 9).

UK Використовуйте функцію очищення від накипу кожного місяця для подовження терміну служби праски. Утримуючи повзунок у положенні **CALC CLEAN**, потрусіть праску, поки не витече вся вода (мал. 9).

KO 적정일 세척 기능을 매달 사용하면 다리미 수명이 연장됩니다. 슬라이더를 **CALC CLEAN** 위치에 놓고 물이 전부 흘러 나올 때까지 다리미를 흔듭니다(그림 9).

6

www.philips.com/support

LT Naudokite kalkių valymo funkciją kartą per 1 mėnesį, kad ilgintuvas veiktų ilgiau. Laikykite slankiklį **CALC CLEAN** padėtyje ir kratykite lygintuvą tol, kol iš jo išbėgs visas vanduo (9 pav.).

LV Izmantojiet Calc Clean funkciju vienu reizi mēnesī, lai pagarinātu gludekļa kalpošanas laiku. Turiet slīdni **CALC CLEAN** pozīcijā un kratiet gludekli, līdz viss ūdens iztek (9. attēls).

SL Funkcijo za odstranjevanje vodnega kamna uporabljajte 1-krat mesečno, da podaljšate življenjsko dobo likalnika. Drsnik pridržite v položaju **CALC CLEAN** (Očistite vodnega kamna) in potresite likalnik, da izteče vsa voda (slika 9).

RO Folosește funcția de detartrare o dată pe lună pentru a prelungi durata de viață a fierului de călcat. Mențineți glisorul la poziția **CALC CLEAN** (DETARTRARE) și scuturați fierul de călcat până când toată apa se scurge (figura 9).

SK Na predĺženie životnosti svojej žehličky používajte funkciu Calc-Clean na odstránenie vodného kameňa raz za mesiac. Podržte posuvný ovládač v polohe **CALC CLEAN** a traste žehličkou dovtedy, až kým všetka voda nevyteče (obrázok 9).

SR Koristite funkciju Calc Clean jednom mesečno da biste produžili vek trajanja pegle. Držite klizač na položaju **CALC CLEAN** i tresite pegla dok sva voda ne istekne (slika 9).

UK Використовуйте функцію очищення від накипу кожного місяця для подовження терміну служби праски. Утримуючи повзунок у положенні **CALC CLEAN**, потрусіть праску, поки не витече вся вода (мал. 9).

KO 적정일 세척 기능을 매달 사용하면 다리미 수명이 연장됩니다. 슬라이더를 **CALC CLEAN** 위치에 놓고 물이 전부 흘러 나올 때까지 다리미를 흔듭니다(그림 9).

6

www.philips.com/support

TH ใช้ฟังก์ชั่นขจัดตะกรันทุกๆ 1 เดือนเพื่อยืดอายุการใช้งานของเตารีดของคุณ เขี่ยแถบไฮไลท์ไว้ที่ตำแหน่ง **CALC CLEAN** แล้วเขย่าเตารีดจนกระทั่งน้ำไหลออกมาหมด (รูปที่ 9)

SC 每个月使用一次除垢功能以延长熨斗的使用寿命。 将滑块按在 **CALC CLEAN** 位置并晃动熨斗，直至熨斗里面的水全部流出 (图 9)。

TC 每月使用鈣化清洗功能一次可延長熨斗的使用壽命。將滑塊推至 **CALC CLEAN**（除化清洗）位置，然後搖晃熨斗，直到所有儲水流出（圖 9）。

MS Gunakan fungsi Pembersihan Kerak sebulan sekali untuk memanjangkan hayat setelika anda. Tetapkan gelangsar pada kedudukan **CALC CLEAN** dan goncangkan setelika sehingga semua air keluar (rajah 9).

VI Sử dụng chức năng Calc Clean 1 tháng một lần để kéo dài tuổi thọ bàn ủi của bạn. Giữ nút trượt ở vị trí **CALC CLEAN** và lắc bàn ủi cho đến khi toàn bộ nước bên trong đã chảy ra hết (hình 9).

IN Gunakan fungsi Calc Clean setiap 1 bulan untuk memperpanjang masa pakai setrika Anda. Tahan slider pada posisi **CALC CLEAN** dan goyangkan setrika hingga semua air keluar (gambar 9).

AR استخدم ميزة تنظيف الكلس مرة كل شهر لإطالة فترة استخدام المكواة. اضغط باستمرار على مفتاح التحرير في وضعية CALC CLEAN وهزّ المكواة حتى تخرج كل المياه (الصورة رقم 9)

FA از عملکرد زدودن‌آهک هر ماه یک بار استفاده کنید تا طول عمر اتو بیشتر شود. کلید **CALC CLEAN** کشویی را در وضعیت (زدودن‌آهک) نگهدارید و اتو را تکان دهید تا کل آب خارج شود (شکل 9)

PHILIPS
GC2990 series

User manual	Пайдалануын нұсқаулығы	Korisnički priručnik
Benutzerhandbuch	Instrukcja obsługi	Посібник користувача
Mode d'emploi	Příručka pro uživatele	사용 설명서
Gebruiksaanwijzing	Εγχειρίδιο χρήσης	คู่มือผู้ใช้
Brugervejledning	Руководство за потребителя	用户手册
Käyttöopas	Korisnički priručnik	使用手冊
Brukerhåndbok	Kasutusjuhend	Manual pengguna
Användarhandbok	Felhasználói kézikönyv	Hướng dẫn sử dụng
Manuale utente	Vartotojo vadovas	Buku Petunjuk Pengguna
Manual del usuario	Lietotāja rokasgrāmata	دليل المستخدم
Manual do utilizador	Uporabniški priročnik	راهنمای کاربر
Руководство пользователя	Manual de utilizare	
Kullanım kılavuzu	Priručka uživatela	

EN To fully benefit from the support that Philips offers, register your product at **www.philips.com/welcome**. Read the separate important information leaflet and this user manual carefully before you use the appliance.

DE Um das Kundendienstangebot von Philips vollständig nutzen zu können, sollten Sie Ihr Produkt unter **www.philips.com/welcome** registrieren. Lesen Sie die separate Broschüre mit wichtigen Informationen und diese Bedienungsanleitung sorgfältig durch, bevor Sie das Gerät verwenden.

FR Pour profiter pleinement de l'assistance offerte par Philips, enregistrez votre produit à l'adresse suivante : **www.philips.com/welcome**. Veuillez lire la brochure séparée sur les informations importantes et ce mode d'emploi avant d'utiliser l'appareil.

NL Registreer uw product op **www.philips.com/welcome** om optimaal gebruik te kunnen maken van de door Philips geboden ondersteuning. Lees de afzonderlijke folder met belangrijke informatie en deze gebruiksaanwijzing zorgvuldig door voordat u het apparaat gaat gebruiken.

DA Hvis du vil have fuldt udbytte af den support, som Philips tilbyder, kan du registrere dit produkt på **www.philips.com/welcome**. Læs den separate folder med vigtig information og denne brugervejledning omhyggeligt, før du tager apparatet i brug.

FI Käytä hyväksesi Philipsin tuki ja rekisteröi tuote osoitteessa **www.philips.com/welcome**. Lue tämä laitteen käyttöopas ja erillinen tärkeitä tietoja sisältävä lehtinen ennen laitteen käyttöä.

NO Hvis du vil dra full nytte av støtten som Philips tilbyr, kan du registrere produktet ditt på **www.philips.com/welcome**. Les det separate heftet med viktig informasjon og denne brukerhåndboken nøye før du begynner å bruke apparatet.

SV Genom att registrera din produkt på **www.philips.com/welcome** kan du dra nytta av Philips support. Läs den separata och viktiga informationsbroschyren och användarhandboken noggrant innan du använder apparaten.

IT Per trarre il massimo vantaggio dall'assistenza fornita da Philips, registrare il proprio prodotto sul sito: **www.philips.com/welcome**. Prima di utilizzare l'apparecchio, leggere attentamente la brochure informativa e il presente manuale dell'utente.

ES Para poder beneficiarse por completo de la asistencia que ofrece Philips, registre el producto en **www.Philips.com/welcome**. Lea atentamente el folleto de información importante y el manual de usuario antes de utilizar el aparato.

PT Para usufruir de todas as vantagens da assistência oferecida pela Philips, registe o seu produto em **www.philips.com/welcome**. Leia atentamente o folheto das informações importantes em separado e este manual do utilizador antes de utilizar o aparelho.

RU Чтобы воспользоваться всеми преимуществами поддержки Philips, зарегистрируйте продукт на **www.philips.com/welcome**. Перед использованием прибора внимательно ознакомьтесь с важной информацией в буклете и с данной инструкцией по эксплуатации.

TR Philips'in sunduğu desteketn tam olarak yararlanmak için ürününüzü **www.Philips.com/welcome** adresinde kaydettirin. Cihazı kullanmadan önce ayrı olarak bulunan önemli bilgi broşürünü ve bu kullanıcı kılavuzunu dikkatlice okuyun.

KK Philips ұсынатын қолдауды толық пайдалану үшін өнімді **www.philips.com/welcome** торабында тіркеңіз. Құрылғыны пайдаланбастан бұрын бөлек мәнділді ақпарат парақшасын және осы пайдалануға нұсқаулықпен мұқият оқып шығыңыз.

PL Aby w pełni skorzystać z obsługi świadczonej przez firmę Philips, należy zarejestrować zakupiony produkt na stronie **www.philips.com/welcome**. Przed pierwszym użyciem urządzenia zapoznaj się dokładnie z ulotką informacyjną oraz instrukcją obsługi.

CS Chcete-li využívat všech výhod podpory nabízené společností Philips, zaregistrujte svůj výrobek na stránkách **www.Philips.com/welcome**. Před použitím si pečlivě přečtěte uživatelskou příručku a samostatný letáček s důležitými informacemi.

EL Για να επωφεληθείτε πλήρως από την υποστήριξη που προσφέρει η Philips, δηλώστε το προϊόν σας στη διεύθυνση **www.philips.com/welcome**. Διαβάστε το ξεχωριστό φυλλάδιο σημαντικών οδηγιών και το παρόν εγχειρίδιο χρήσης προσεκτικά πριν χρησιμοποιήσετε τη συσκευή.

BG За да се възползвате изцяло от предлагана от Philips поддръжка, регистрирайте продукта си на адрес **www.philips.com/welcome**. Прочетете внимателно отделната листовка с важна информация, както и това ръководство за потребителя, преди да използвате уреда.

HR Kako biste u potpunosti iskoristili podršku koju nudi Philips, registrirajte svoj proizvod na **www.philips.com/welcome**. Prije uporabe aparata pažljivo pročitajte zasebni letak s važnim informacijama i ovaj korisnički priručnik.

ET Philipsi pakutava tootetoe eeliste täielikuks kasutamiseks registreerige oma toode veebilehel **www.philips.com/welcome**. Lugege enne seadme kasutamist läbi eraldiseisev teabe brošüür ja kasutusjuhend.

HU A Philips által biztosított támogatás teljes körű igénybevételéhez regisztrálja a terméket a **www.philips.com/welcome** weboldalon. Kérjük, körültekintően olvassa el a „Fontos tudnivalók" c. ismertetőt és ezt a felhasználói kézikönyvet, mielőtt használni kezdené a készüléket.

LT Jei norite pasinaudoti „Philips" siūloma pagalba, užregistruokite savo gaminį adresu **www.philips.com/welcome**. Prieš pradėdami naudoti prietaisą, perskaitykite atskirą svarbios informacijos lapelį ir vartotojo vadovą.

LV Lai pilnībā izmantotu Philips piedāvāto atbalstu, reģistrējiet savu izstrādājumu vietnē **www.philips.com/welcome**. Pirms ierīces lietošanas rūpīgi izlasiet atsevišķo informatīvo bukletu un šo lietotāja rokasgrāmatu.

SL Da bi izkoristili vse prednosti Philipsove podpore, izdelek registrirajte na **www.philips.com/welcome**. Pred uporabo aparata preberite letak s pomembnimi informacijami in ta uporabniški priročnik.

RO Pentru a beneficia pe deplin de asistența oferită de Philips, înregistrează-ți produsul la **www.philips.com/welcome**. Citește broșura separată cu informații importante și acest manual de utilizare cu atenție înainte de a utiliza aparatul.

SK Ak chcete napĺňať výhody podpory ponúkanú spoločnosťou Philips, zaregistrujte svoj produkt na lokalite **www.philips.com/welcome**. Pred použitím zariadenia si pozorne prečítajte samostatný leták s dôležitými informáciami a tento návod na používanie.

SR Da biste na najbolji način iskoristili podršku koju nudi kompanija Philips, registrujte proizvod na **www.philips.com/welcome**. Pre korišćenja aparata pažljivo pročitajte brošuru sa važnim informacijama i ovaj korisnički priručnik.

UK Щоб у повній мірі користуватися підтримкою, яку пропонує Philips, зареєструйте свій виріб на веб-сайті **www.philips.com/welcome**. Перед тим як користуватися пристроєм, уважно прочитайте окремий буклет з важливою інформацією і цей посібник користувача.

KO 필립스가 드리는 모든 지원 혜택을 받으실 수 있도록 **www.Philips.com/welcome**에서 제품을 등록하십시오. 제품을 사용하기 전에 별도의 중요 정보 책자와 이 사용 설명서를 주의 깊게 읽어 보십시오.

TH เพื่อให้คุณได้รับประโยชน์อย่างเต็มที่จากบริการที่ Philips มอบให้ โปรดลงทะเบียนผลิตภัณฑ์ของคุณที่ **www.philips.com/welcome** อ่านข้อมูลที่สำคัญในแผ่นพับที่แยกต่างหากและคู่มือการใช้งานนี้อย่างละเอียดก่อนที่คุณจะใช้เครื่อง

SC 为了充分享受飞利浦提供的支持，请在 **www.philips.com/welcome** 上注册您的产品。使用本产品前，请仔细阅读随附的重要信息页面和本用户手册。

TC 要享受 Philips 為您提供的全面支援，請在 **www.philips.com/welcome** 網站註冊您的產品。使用本產品前請先細閱另外的重要資訊手冊及本用戶手冊。

MS Untuk mendapatkan manfaat sepenuhnya daripada sokongan yang ditawarkan oleh Philips, daftarkan produk anda di **www.philips.com/welcome**. Baca risalah maklumat penting yang berasingan dan manual pengguna ini sebelum anda menggunakan perkakas ini.

VI Để được hưởng lợi ích đầy đủ từ hỗ trợ do Philips cung cấp, hãy đăng ký sản phẩm tại **www.philips.com/welcome**. Hãy đọc kỹ tài liệu thông tin quan trọng riêng và tài liệu hướng dẫn sử dụng này trước khi sử dụng thiết bị.

IN Untuk memanfaatkan sepenuhnya dukungan yang ditawarkan Philips, daftarkan produk Anda di **www.philips.com/welcome**. Bacalah brosur informasi terpisah dan petunjuk pengguna dengan saksama sebelum Anda menggunakan alat.

AR للاستفادة بالكامل من الدعم الذي تقدمه Philips، قم بتسجيل منتجك في **www.philips.com/welcome**. اقرأ كتيّب المعلومات المهمة المنفصل ودليل المستخدم هذا بعناية قبل استخدام الجهاز.

FA برای استفاده بهینه از خدمات پشتیبانی ارائه شده توسط Philips، دستگاه خود را در سایت **www.philips.com/welcome** ثبت نام کنید. بروشور جداگانه اطلاعات مهم و این راهنمای کاربر را قبل از استفاده از این وسیله به دقت مطالعه کنید.

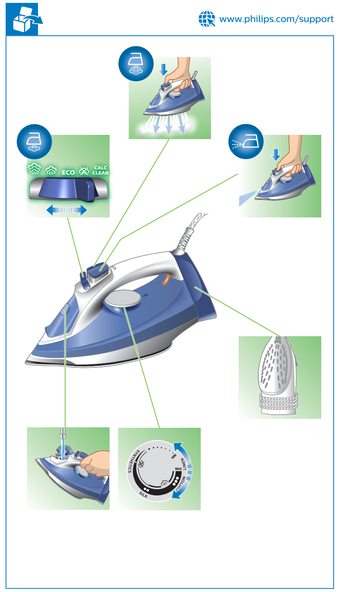

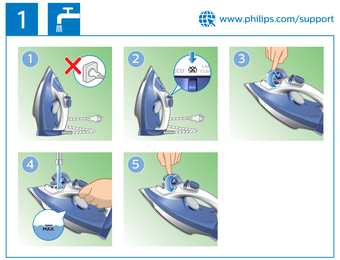

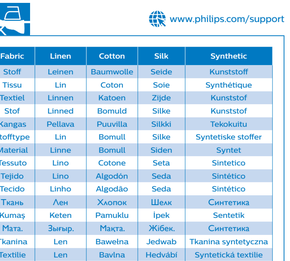
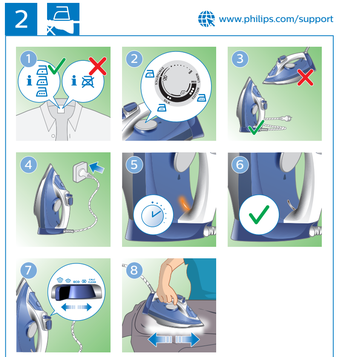
	Fabric	Linen	Cotton	Silk	Synthetic
DE	Stoff	Leinen	Baumwolle	Seide	Kunststoff
FR	Tissu	Lin	Coton	Soie	Synthétique
NL	Textiel	Linnen	Katoen	Zijde	Kunststof
DA	Stof	Linned	Bomuld	Silke	Kunststof
FI	Kangas	Pellava	Puuvilla	Silkki	Tekokuitu
NO	Stofftype	Lin	Bomull	Silke	Syntetiske stoffer
SV	Material	Linne	Bomull	Siden	Syntet
IT	Tessuto	Lino	Cotone	Seta	Sintetico
ES	Tejido	Lino	Algodón	Seda	Sintético
PT	Tecido	Linho	Algodão	Seda	Sintético
RU	Ткань	Лен	Хлопок	Шелк	Синтетика
TR	Kumaş	Keten	Pamuklu	İpek	Sentetik
KK	Мата.	Зығыр.	Мақта.	Жібек.	Синтетика
PL	Tkanina	Len	Bawełna	Jedwab	Tkanina syntetyczna
CS	Textilie	Len	Bavlna	Hedvábí	Syntetická textilie
EL	Ύφασμα	Λινό	Βαμβακερά	Μεταξωτά	Συνθετικό
BG	Тъкани	Лен	Памук	Коприна	Синтетика
HR	Tkanina	Lan	Pamuk	Svila	Sintetika
ET	Kangas	Linane	Puuvillane	Siid	Sünteetiline
HU	Textil	Vászon	Pamut	Selyem	Műanyag
LT	Medžiaga	Linas	Medvilnė	Šilkas	Sintetika
LV	Audums	Lina	Kokvilna	Zīds	Sintētika
SL	Tkanina	Posteljnina	Bombaž	Svila	Sintetika
RO	Material	In	Bumbac	Mătase	Sintetic
SK	Látka	Ľan	Bavlna	Hodváb	Syntetická látka
SR	Tkanina	Lan	Pamuk	Svila	Sintetika
UK	Тканина	Льон	Бавовна	Шовк	Синтетика
KO	패브릭	마	면	실크	합성 섬유
TH	เนื้อผ้า	ลินิน	ฝ้าย	ผ้าไหม	ใยสังเคราะห์
SC	织物	麻	棉	丝绸	合成材料
TC	織布	麻質	棉質	絲質	合成纖維
MS	Fabrik	Linen	Kain kapas	Sutera	Sintetik
VI	Vải	Lanh	Cotton	Tơ lụa	Tổng hợp
IN	Kain	Linen	Katun	Sutera	Sintetis
AR	القماش	كتان	قطن	حرير	صناعي
FA	پارچه	نخی	کتان	ابریشم	الیاف مصنوعی