

SRUI060

Руководство по эксплуатации

**Быстрая, чистая
и простая настройка**
www.philips.com/urc



PHILIPS

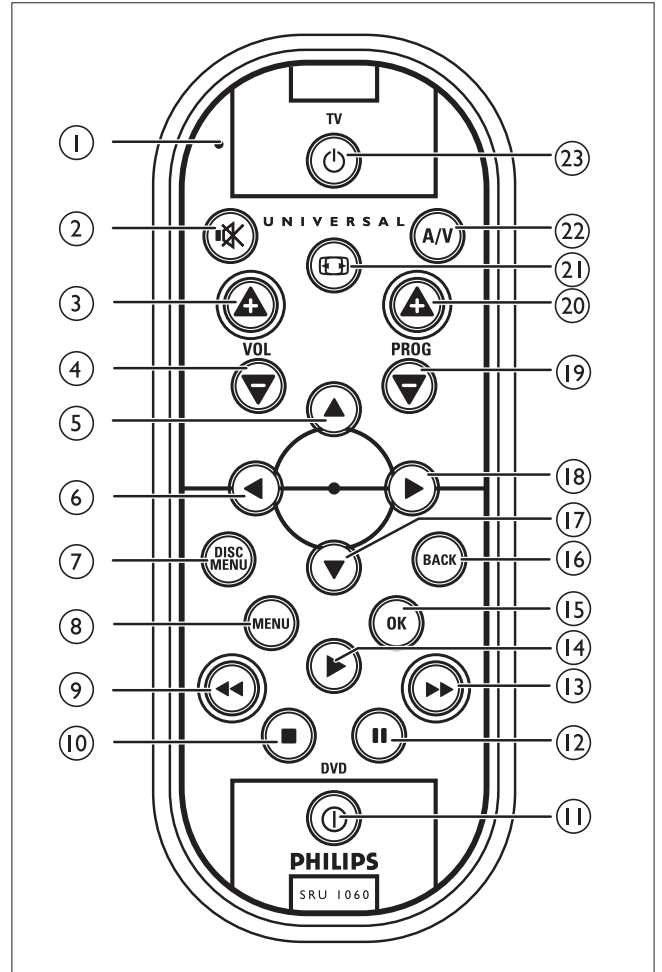

Содержание

1.	Введение	4
2.	Установка пульта ДУ.....	4-8
	Замена аккумулятора	4-5
	Проверка работы пульта ДУ.....	5
	Настройка пульта ДУ	6-8
3.	Кнопки и функции	9
4.	Восстановление исходных функций пульта ДУ	10
5.	Устранение неисправностей.....	10-11
6.	Требуется помощь?	11
	Список кодов для всех торговых марок /оборудования.....	92-105
	Информация для покупателя.....	106

1. Введение

Поздравляем вас с покупкой универсального пульта дистанционного управления Philips SRU1060. После установки пульта дистанционного управления (ДУ) с его помощью можно управлять телевизором и DVD-проигрывателем/рекордером.

Информация о подготовке данного пульта ДУ к работе приведена в разделе “Установка пульта ДУ”

2. Установка пульта ДУ

- Аккумулятор необходимо установить в специальное отделение пульта ДУ SRU1060. Для этого просто снимите защитную фольгу с аккумулятора. Теперь пульт ДУ SRU1060 готов к работе.

Замена аккумулятора

Пульт ДУ SRU1060 поставляется с одним запасным аккумулятором.

- Нажмите на небольшую защелку справа от отделения для аккумулятора. Удерживайте защелку в нажатом состоянии и выдвиньте отделение наружу.

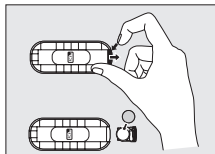

- Установите запасной литиевый аккумулятор CR2025 в отделение для аккумулятора, как показано на рисунке. Аккумулятор должен быть обращен кверху той стороной, на которой напечатаны символы.
- Задвиньте обратно крышку на место и защелкните ее .

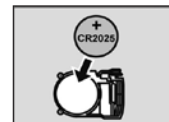

Примечание: Если при каждом нажатии кнопки на пульте ДУ четыре раза мигает индикатор, то это означает, что аккумулятор разряжен. В этом случае необходимо заменить старый аккумулятор новым литиевым аккумулятором CR2025.

Проверка работы пульта ДУ

Пульт ДУ запрограммирован таким образом, чтобы управлять большинством устройств марки Philips. Поскольку пульт ДУ SRU1060 может использовать различные сигналы для различных марок и даже различных моделей одной марки, рекомендуется сначала проверить, подходит ли марка вашего устройства для работы с пультом ДУ SRU1060. Ниже приведена инструкция на примере телевизора. Можно выполнить те же шаги для DVD-проигрывателя/рекордера, которым вы хотите управлять с помощью пульта ДУ SRU1060.

Пример для телевизора:

- Включите ваш телевизор обычным образом или с помощью обычного телевизионного пульта ДУ. Переключите телевизор на 1 канал.
 - Проверьте работу всех кнопок. Обзор кнопок и их функций приведен в разделе “3. Кнопки и функции”.
- Если телевизор реагирует соответствующим образом на нажатие всех кнопок, то пульт ДУ SRU1060 готов к работе.

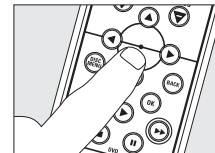

- Если индикатор не загорается, необходимо проверить, правильно ли вставлен аккумулятор. См. раздел “Установка аккумулятора”.
- Если устройство совсем не реагирует или не реагирует на нажатие некоторых кнопок, выполните действия, описанные в разделе “Настройка пульта ДУ”, либо посетите следующую страницу в сети Интернет: www.philips.com/urc**

Настройка пульта ДУ

Настройка пульта ДУ требуется только в том случае, если устройство вашей торговой марки не реагирует на команды пульта ДУ SRU1060. Это означает, что пульт ДУ SRU1060 не распознает марку и/или модель вашего устройства, т.е. пульт ДУ необходимо запрограммировать особым образом.

Ниже приведена инструкция на примере телевизора.

Можно выполнить те же шаги для настройки пульта ДУ SRU1060 для вашего DVD-проигрывателя/рекордера.

Настройка осуществляется в ручном или в автоматическом режиме.

Автоматическая настройка пульта ДУ

Пульт ДУ начнет при этом автоматический поиск правильного кода для марки вашего устройства.

Пример для телевизора:

Кнопки внутри скобок используются для настройки пульта ДУ SRU1060 для работы с вашим DVD-проигрывателем/рекордером.

- 1 Убедитесь, что телевизор включен, и выберите канал с помощью обычного телевизионного пульта ДУ или с помощью кнопок на самом телевизоре (например, выберите канал 1). Пульт ДУ SRU1060 подаст сигнал "выключить телевизор" для всех моделей телевизоров, которые сохранены в памяти пульта.
- Если выбранное устройство – DVD-проигрыватель/рекордер, вставьте в него диск и включите воспроизведение диска.

- 2 Затем нажмите и удерживайте в течение трех секунд одновременно кнопки VOL + и PROG + (◀◀ и ▶▶) на пульте ДУ SRU1060, пока индикатор не загорится дважды и не останется гореть.

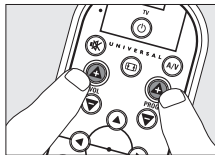

- 3 Нажмите и удерживайте кнопку TV (DVD) на пульте SRU1060.



- Пульт ДУ SRU1060 начнет посылать по очереди все известные сигналы выключения телевизора. При каждом посыле кода загорается индикатор.

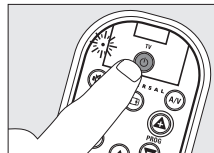

- 5 Как только телевизор выключится (перейдет в режим ожидания), отпустите на пульте ДУ SRU1060 кнопку TV (DVD).
- Теперь пульт ДУ SRU1060 нашел код, требуемый для вашего телевизора.
- 6 Проверьте, работают ли все функции вашего телевизора при подаче соответствующих команд с пульта ДУ SRU1060.

- **Если телевизор выполняет не все команды пульта ДУ, необходимо повторить автоматическую настройку пульта ДУ. При этом пульт ДУ SRU1060 будет искать код, наиболее подходящий для вашего телевизора.**

- После того, как пульт ДУ SRU1060 пройдет по всем известным кодам, поиск автоматически завершится, и индикатор перестанет мигать.
- Автоматическое программирование телевизора занимает не более 5 минут. Для DVD это время составляет 2 минуты.

Ручная настройка пульта ДУ

Пример для телевизора:

Кнопки внутри скобок используются для настройки пульта ДУ SRU1060 для работы с вашим DVD-проигрывателем/рекордером.

- 1 Включите ваш телевизор обычным образом или с помощью обычного телевизионного пульта ДУ.
- Переключите телевизор на 1 канал.
- 2 Найдите код вашего телевизора в списке кодов в конце данного руководства по эксплуатации.



Код состоит из комбинации 5 кнопок (всегда кнопка управления курсором и кнопки ОК в различных комбинациях). Например, ◀, ОК, ▲, ОК, ▼. Для каждой торговой марки показан один или несколько кодов. Отметьте первый код.

Будьте внимательны! Для телевизоров и DVD приведены разные таблицы!

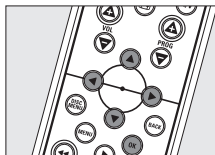

На нашей странице в сети Интернет – www.philips.com/urc можно взять номер типа вашего устройства, чтобы подобрать правильный код. Убедитесь, что используемый вами код выбран из правильной таблицы.

- 3** Нажмите и удерживайте в течение трех секунд одновременно кнопки VOL + и PROG + (◀◀ и ▶▶) на пульте ДУ SRU1060, пока индикатор не загорится дважды и не останется гореть.

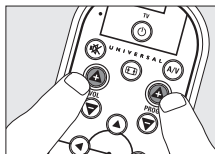

- 4** Затем введите код, отмеченный в п.2, используя кнопки ◀, ▶, ▲, ▼ и ОК.
- Индикатор дважды мигнет. Если индикатор мигнет один раз, это означает, что был введен неправильный код. Повторите действия, начиная с шага 2.

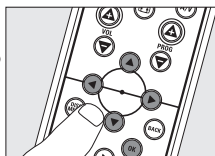

- 5** Направьте пульт ДУ SRU1060 на телевизор и проверьте, реагирует ли он на команды пульта ДУ.
- Если телевизор реагирует соответствующим образом на нажатие всех кнопок, то пульт ДУ SRU1060 готов к работе. Не забудьте отметить код вашего устройства.

- **Если устройство совсем не реагирует или не реагирует на нажатие некоторых кнопок, повторите действия, начиная с п.2 и попробуйте ввести следующий код из списка кодов.**

3. Кнопки и функции

На рисунке на стр.3 описаны все клавиши и их функции.

Кнопки телевизора

- ③, ④ **VOL+/-** - регулировка уровня громкости телевизора
- ② **⊞** - выключить звук телевизора
- ②② **A/V** - переключение между внешними входными сигналами вашего устройства.
- ①⑨, ②⑩ **- PROG +** - выбрать предыдущий или следующий канал.
- ②① **⏏** - выбор широкоэкранный режим.
- ②③ **TV** - вкл/выкл телевизора.

DVD keys

- ①① **DVD** - вкл/выкл DVD.
- ⑦ **DISC MENU** - доступ к меню диска.
- ⑤, ①⑦ **Клавиши курсора** ... - курсор вверх/вниз в меню.
- ⑥, ①⑥ **Клавиши курсора** ... - курсор влево/вправо в меню.
- ⑧ **MENU** - вкл/выкл меню.
- ⑨ **◀** - перемотка назад.
- ⑭ **▶** - воспроизведение.
- ⑩ **■** - стоп.
- ⑫ **⏏** - пауза.
- ⑬ **▶▶** - перемотка вперед.
- ⑮ **OK** - подтвердить выбор.
- ①⑥ **BACK** - вернуться на один уровень назад или выключить меню.

Общие характеристики

- ① Индикатор
- **Если устройство совсем не реагирует или не реагирует на нажатие некоторых кнопок, выполните действия, описанные в разделе "Настройка пульта ДУ". Возможно, необходимо ввести другой код для устройства.**

4. Восстановление исходных функций пульта ДУ

- 1** Нажмите и удерживайте в течение трех секунд одновременно кнопки DISC MENU и BACK на пульте ДУ SRU1060, пока индикатор не загорится дважды и не останется гореть.

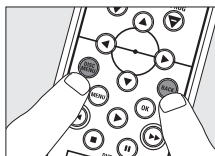

- 2** Нажмите кнопку TV (или DVD). Все исходные функции были восстановлены, а все дополнительные функции были удалены.



5. Устранение неисправностей

- Неисправность
- *Решение*
- Индикатор мигает четыре раза при любом нажатии клавиш.
- Аккумулятор в пульте ДУ разряжен. Замените старый аккумулятор новым литиевым аккумулятором CR2025.
- Ваше устройство не реагирует на команды пульта ДУ, а индикатор не загорается при нажатии клавиш на пульте ДУ.
- Замените старый аккумулятор новым литиевым аккумулятором CR2025.
- Ваше устройство не реагирует на команды пульта ДУ, но индикатор загорается при нажатии клавиш на пульте ДУ.
- Направьте пульт ДУ SRU1060 на устройство и убедитесь, что между пультом ДУ и устройством нет препятствий.
- Пульт ДУ SRU1060 неправильно реагирует на команды.
- Вероятно, используется неправильный код. Попробуйте перепрограммировать пульт ДУ SRU1060 с другим кодом, указанным рядом с названием торговой марки вашего устройства, либо запустите автоматическую настройку с поиском подходящего кода. Если устройство по-прежнему не реагирует, обратитесь в нашу службу технической поддержки.

- Не все функции вашего устройства правильно работают.
- Вероятно, пульт ДУ SRU1060 необходимо настроить на конкретную модель вашего устройства. Обратитесь в нашу службу технической поддержки, чтобы получить подробную информацию.
- Марка вашего устройства не указана в списке кодов.
- Попробуйте настроить пульт ДУ SRU1060 в автоматическом режиме. См. раздел "Автоматическая настройка пульта ДУ".
- Ни один из кодов не подходит при ручной настройке пульта ДУ.
- В этом случае следуйте инструкциям, указанным в разделе "Автоматическая настройка пульта ДУ".

6. Требуется помощь?

Если у вас есть какие-либо вопросы по работе с пультом ДУ SRU1060, обратитесь к нам. Контактная информация указана на последней странице этого руководства по эксплуатации после списка кодов.

Внимательно прочитайте данное руководство, прежде чем позвонить в нашу службу технической поддержки. Вы можете самостоятельно решить практически любую проблему. Если вы не можете найти решение вашей проблемы в руководстве, запишите подробную информацию о вашем устройстве, указанную в списке кодов на последней странице этого руководства. Это поможет нашему оператору быстро и качественно помочь вам.

Найдите номера моделей устройств в прилагаемой к ним документации, либо на задней крышке устройства. Держите устройство рядом с собой во время звонка в нашу службу технической поддержки, чтобы наши операторы смогли помочь вам определить исправность вашего пульта ДУ.

Модель универсального пульта дистанционного управления Philips - SRU1060.

Дата покупки:/...../.....
(день / месяц / год)

КОДЫ НАСТРОЙКИ ДЛЯ ТВ

A.R. Systems.....▲OK▼▼, ▲▼▲OK
 ASA▲▲OK▶OK, ▲▲▲▲
 Acura.....▲▲◆◆
 Admiral.....▲▲OK▶OK, ▲◆◆▲
 Adyson.....▲▲OK▼▼, ▲▲OK▼OK
 Agef▲▲OK▶OK
 Aiko▲▲OK▼OK
 Aiwa.....▲▲OK▲▼
 Akai.▲OK▼▼, ▲▲▶OK, ▲OK▼▲
▲▼▲▼, ▲▼▼OKOK, ▲◆▼▲
▲◆▼▼, ▲▼▲▼
▲▼▲OK▼, ▲▼OK▲▲, ▲OK▲◆
▲OK▼▲OK, ▲▲◆▼, ▲▲OK▲OK
 Akib▲▶▶OK
 Akiba.....▲▲▶▶OK, ▲▲OKOK▲
 ▲▼OK◆,▲▶▶◀OK, ▲▶▶OK◀
 Akura▲▶▶OK, ▲▲OKOK▲, ▲▲◆◆,
 ▲▶▶▲▼, ▲▶▶◀OK, ▲▼▲▶
 Alba▲▲▶▶OK, ▲▲▶OK▲, ▲OK▲▶OK,▲▲OKOK▲, ▲▲▶▶▼, ▲▲◆◆
▲◆▼▲, ▲▲OK▼▼
▲▶▶▶, ▲▶▶OKOK, ▲▼▲OK▼,
 ▲▼▼OK▲, ▲▼▼▼
 Allorgan▲▲OK▼▼, ▲▲OK▼OK,
 ▲▶▶OK◀
 Allstar▲▲▶▶OK
 Ambassador.....▲▲▼▲OK
 Amplivision▲▼▲OK▶, ▲▲OK▼OK,
 ▲▶▼OK▶, ▲▼▲▶
 Amstrad.....▲▲▶▶OK, ▲▲OKOK▲,
 ▲▲◆◆, ▲▲▼▲OK, ▲▼▲▶OK,
 ▲▼▲OK▼, ▲▼▲▶
 Anam National.....▲▲▶▶

Anitech▲▶▶▶OK, ▲▲◆◆, ▲▲OK▲▼,
 ▲▶▶◀OK
 Ansonic▲▶▶▶OK, ▲▼▲OK▶, ▲▲◆◆,
 ▲▲▲▲OK, ▲▶▼OK, ▲▼▼▲
 Arc En Ciel.....▲▲▼OK▼, ▲▶OK▲,
 ▲▼▶▲, ▲OK▲▼, ▲OK▼OK▲
 Arcam▲▲OK▼▼, ▲▲OK▼OK
 Aristona▲OK▼▼, ▲▶▶▶OK
 Arthur Martin.....▲▶▶▶OK
 Asberg▲▲OK▲▼, ▲▲▲▲OK
 Asora.....▲▲◆◆
 Asuka.....▲▲OKOK▲, ▲▲OK▼OK
 Atlantic.....▲▲OK▼▼, ▲▶▼OK▶
 AudioTon▲OK▲▶▼, ▲▲OK▼OK,
 ▲▼▼▲
 Audiosonic.....▲▶▶▶OK, ▲OK▲▼▼,
 ▲▼▲OK▶, ▲▲OKOK▲, ▲▲◆◆,
 ▲▲◆◆, ▲▲OK▼OK, ▲▶OK▶OK
 Autovox▲▲OK▲▼, ▲▲OK▶OK, ▲▲OK▼▼,
 ▲▲OK▼OK, ▲▶▶▶OK,
 ▲▶▶▶OK, ▲▶▶OK
 BPL.....▲▶▶▶OK, ▲▶▶OK
 BSR.....▲▶▶OK◀, ▲OK▼▲OK
 BTC.....▲▲OKOK▲
 Baird▲▲▼OKOK, ▲▲▼OK▲,
 ▲▲OK▼OK, ▲▶OKOK▲
 Bang & Olufsen.▲▲OK▶OK, ▲OK▼▼
 Barco▲OK▼▲OK
 Basic Line.....▲▶▶▶OK, ▲▲OKOK▲,
 ▲▼OK◆, ▲▲◆◆, ▲▲OK▼OK,
 ▲▶OK, ▲▼▲▲
 Baur▲▶▶▶OK, ▲▼▲▼, ▲▲◆◆,
 ▲▼▲▲, ▲OK◆◆, ▲OK◆◆,
 ▲OK▶▶, ▲OK▼◆
 Bazin▲▲OK▼OK

Beko.▲▶▶▶OK, ▲▲OK▼▼, ▲OK▲▶▼,
 ▲▲OK▼▼, ▲▼▲OK▶, ▲▼▼▲
 Beon.....▲▶▶▶OK, ▲▶▶OK▲
 Best▲▼▲OK▶, ▲▶OK▶OK, ▲▶▼OK▼
 Bestar.....▲▶▶▶OK, ▲▼▲OK▶, ▲▼▲◆
 Binatone.....▲▲OK▼▲
 Blaupunkt.....▲▲▼OK▼, ▲▲▼▼▼,
 ▲▲OK▼▲, ▲OK▶▶▶, ▲OK▼◆◆
 Blue Sky▲▶▶▶OK, ▲▲▶OK▲,
 ▲▼▶▶OK, ▲▲OKOK▲, ▲▼OK◆,
 ▲▶▶▶OK
 Blue Star.....▲▶▶▶OK
 Bondstec.....▲▶▶OKOK
 Boots.....▲▲OK▼OK
 Brandt.▲▲▲▲, ▲▲▼OK▼, ▲▶▶▶OK,
 ▲▶▶▶OK, ▲▶OK▶▲, ▲▶OK▶▶,
 ▲▼▶▲, ▲OK▲▲▼, ▲OK▼OK▲
 Brandt Electronic.....▲OK▲▲▼,
 ▲OK▼OK▲
 Brinkmann▲▶▶▶OK, ▲▼▶OK▲
 Brionvega▲▲OK▶OK, ▲▼▲▶OK
 Britannia▲▲OK▼▼, ▲▲OK▼OK
 Bruns▲OK▶OK
 Bush ..▲▶▶▶OK, ▲▲OK▲, ▲▼▶▶OK,
 ▲▲OK▲▲, ▲OK▲▶OK, ▲▼▲▼▼,
 ▲▲OKOK▲, ▲▶▶▶, ▲▲◆◆,
 ▲▲OK▼OK, ▲▶▶◀OK, ▲▶▶OK◀,
 ▲▼▲▲, ▲▼▲◆, ▲▼▲OK▼,
 ▲▶▶▶OK, ▲▶OK▶▲, ▲▶▶▲,
 ▲OK▲▲▼, ▲OK▼OK▲
 Cosmel.....▲▶▶▶OK, ▲▶OK▶OK
 Crezar▲OK▼▲
 Crosley▲▲OK▲▲, ▲▲OK▲▼,
 ▲▲OK▶OK, ▲▲OK▼▲, ▲▶OKOK,
 ▲▶OKOK, ▲OK▼OK
 Crown▲▶▶▶OK, ▲OK▲▶▼,
 ▲▼▲OK▶, ▲▲◆◆, ▲▲OK▲▼,
 ▲▶OK▼, ▲▼▲◆, ▲▼▶OK▲
 CTC.....▲▲OKOK

Canton▲▲OKOK▲
 Carad.....▲▲▶▶
 Carena▲▶▶▶OK, ▲▼OK◆
 Carnivale.....▲▲▶▶
 Carrefour▲▶▶▶OK, ▲▲▶▶▼
 Cascade.....▲▶▶▶OK, ▲▲▶▶◆
 Cathay.....▲▶▶▶OK
 Centurion.....▲▶▶▶OK
 Century.....▲▲OK▶OK, ▲▲OK▼▲,
 ▲▶▶▶OKOK
 Cimline▲▲OKOK▲, ▲▲◆◆
 City.....▲▲▶▶◆
 Clarivox.....▲▶▶▶OK, ▲▲▲▲OK
 Clatronic.....▲▶▶▶OK, ▲▼▲OK▶,
 ▲▲OKOK▲, ▲▲◆◆, ▲▲OK▲▼,
 ▲▲▲▲OK,
 ▲▲OK▼OK, ▲▲OKOK
▲▶▶▶OK, ▲▼▲OK▶, ▲▲◆◆,
 ▲▲▲▲OK, ▲▶▶OKOK, ▲▶▶◀OK,
 ▲▶▶▶OK,
 Conrac▲▼▼▲
 Contec▲▶▶▶▼, ▲▲◆◆, ▲▲OK▼▼
 Continental Edison▲OK▲▶OK,
 ▲▲◆◆, ▲▲▼OK▼, ▲▶▶▶OK,
 ▲▶▶▶OK, ▲▶OK▶▲, ▲▶▶▲,
 ▲OK▲▲▼, ▲OK▼OK▲
 Cosmel.....▲▶▶▶OK, ▲▶OK▶OK
 Crezar▲OK▼▲
 Crosley▲▲OK▲▲, ▲▲OK▲▼,
 ▲▲OK▶OK, ▲▲OK▼▲, ▲▶OKOK,
 ▲OKOKOK, ▲OK▼OK
 Crown▲▶▶▶OK, ▲OK▲▶▼,
 ▲▼▲OK▶, ▲▲◆◆, ▲▲OK▲▼,
 ▲▶OK▼, ▲▼▲◆, ▲▼▶OK▲
 CTC.....▲▲OKOK

Crystal.....▲▼▼▼▼
 Curtis Mathes▲▲OKOK▲, ▲OK▲OK
 Cybertron.....▲▲OKOK▲
 DER.....▲▼OK▲
 Daewoo...▲▲▼OK, ▲▲▼, ▼▲▲,▲▼OKOK▲, ▲▲▼, ▲▼OK▼OK,▲▼▲▲
 Dainichi.....▲▼OKOK▲, ▲▼OK▼▼
 Dansai...▲▲▼OK, ▲▲▼▼, ▲▼OK▼▼
 Dantax.....▲OK▲▼
 Dayton.....▲▲▼OK
 Daytron.....▲▼▲▲
 De Graaf.....▲OK▼▲▲
 Decca.....▲▲▼OK, ▲▲▼OKOK,▲▼OK▼OK
 Denver.....▲▲▼OK
 Desmet.....▲▲▼OK, ▲▲▼
 Diamant.....▲▲▼OK
 Digatron.....▲▲▼OK
 Dixi.....▲▲▼OK, ▲▲▼
 Dual...▲▲▼OK, ▲▼OK▼OK, ▲▼▲,▲▼▲▲OK, ▲OK▼▲OK
 Dual Tec.....▲▼OK▼OK
 Dumont.....▲▲▼OK, ▲▲OK▼OK, ▲▲▲OK,▲▼OK▼, ▲▼OKOKOK
 Elbe.....▲▼OK▼OK, ▲▼▼, ▲▼▲,▲▼▼OK, ▲▼▼▼
 Elin.....▲▲▼OK, ▲OK▼▲▲, ▲▼▼▼,▲▲▼, ▲▲▼, ▲▼▲,▲▼OK▲▲
 Elite.....▲▼OKOK▲, ▲▼OK▼
 Elman.....▲▲▲OK
 Elta.....▲▲▼, ▲▼▼▼
 Emco.....▲▲OKOK
 Emerson.▲▲▼OK, ▼▲▼, ▲▼▼▼,▲▼OK▼, ▲▲OK▼OK, ▲▼OK▼▲,
▲▲OKK, ▲▲▼OK, ▲▼OK▼,▲▲OKK, ▲▲▼OK
 Emperor.....▲▲▼OK
 Envision.....▲▲▼
 Erres.....▲▲▼OK
 Euroman.....▲▲▼OK, ▲▼OK▼
 Europa.....▲▲▼OK
 Europhon.....▲▲▲OK, ▲▼OK▼▲,▲▼OK▼OK
 Expert.....▲▼OK▼
 Exquisit.....▲▲▼OK
 FNR.....▲▲▲OK
 Fenner.....▲▲▼, ▲▼▲
 Ferguson.....▲▲▼OK, ▲▲▼,▲OK▼▼, ▲▲▼, ▲▼OK▲,
▲▲▼▲
 Fidelity...▲▼▲▼, ▲▼▼, ▲▼OK▲,
▲▼OK▼▼, ▲▼▲▼, ▲▼OK▼▼,
▲OK▼OK
 Filsai.....▲▼OK▼OK
 Finlandia.....▲OK▼▲▲, ▲▼OKK,▲▼▲,▲▼OK▼, ▲▼▼
 Finlux.....▲▲▼OK, ▲▼OK▼,▲▲▼OKK,▲▲OK▼OK, ▲▲▲OK,
▲▲▼, ▲▲▼, ▲▼OK▼OK
▲▼OKK▼, ▲▼OKOKK,
 ▲OK▼▲OK
 Firstline▲▲▼OK, ▲▲OK▲, ▲▲▼,▲▲▼OKK, ▲▼OK▼▼, ▲▼OK▼OK,
▲▼▲▼, ▲▼OKK,▲▼OK▼,▲▼OKK,▲▲▼,▲▼OKK,▲▲OK▼OK,▲OK▼OK, ▲OK▼OK,
 Flint...▲▲▼OK, ▲▲▼, ▲▼OKK▲,

.....▲▼OK▼, ▲▲▼OKK▲▲▼OKK, ▲▼OK▼OK, ▲▼▲▼,
 Forgestone.....▲▼OK▲▲▼▼OK, ▲▼OK▼, ▲▼OKK▲,
 Formenti.....▲▲▼OK, ▲▲OK▼OK,▲▼OK▼, ▲▼▲▼, ▲OKK▲
▲▼OK▼, ▲▼OK▼▼, ▲▼OK▼,▲▼OKK, ▲OK▼▲OK
 Fraba.....▲OKKOK, ▲OK▼OK
 Friac.....▲▲▼OK, ▲▲▼, ▲▲▲OK
 Frontech.....▲▲▼, ▲▼▼,▲▼OK▼OK, ▲▲OKK, ▲▼▼▼,
▲▼OK▲▲
 Fujitsu.....▲▲▼OKK, ▲▲▲OK,▲▼OK▼, ▲▼OK▼OK
 Funai.....▲▲▼OK
 GBC.▲▼OKK, ▲▲▼, ▲▼OK▼,▲▼▲▼, ▲OK▼▲OK
 GEC.▲▲▼OK, ▲▼▲▼, ▲▲▼OKK,▲▼▲▼, ▲▲▼OK, ▲OK▼▼,
▲▼▼▼, ▲▲▼OK, ▲OK▼▼,▲OK▼▲
 GPM.....▲▼OKK▲
 Galaxi.....▲▲▼OK, ▲▲▲OK
 Galaxis.....▲▲▼OK, ▲▼OK▼
 Geloso.....▲▲▼, ▲▼OK▼,▲▼OKKOK, ▲▼▲▼,
▲▼OKKOK,▲▼OK▼OK
 General Technic.....▲▼OK▼OK
 Genexxa▲▼OKK, ▲▲▼, ▲▼▼
 Germanvox.....▲▼OK▼▲▼▼, ▲▲▼, ▲▼OK▼OK,
 Gibraltar.....▲▼▲▼, ▲▼▲▼, ▲▼OK▼▲▼▲▼, ▲▼▼▼, ▲▼▼▼
 GoldStar.▲▲▼OK, ▲▼▲▼, ▲▲▼,▲▲▼, ▲▼▼, ▲▼OK▼▼,▲▼OK▼OK, ▲▲OKK
▲▲▼▼, ▲▼▼▼
 Goldline.....▲▼OK▼OK
 Gooding.....▲OK▲▼OK
 Goodmans.....▲▲▼OK, ▲OK▼▼,▲▲▼, ▲▼▼, ▲OK▲▼OK,
▲▼OKK, ▲▲▼▼,▲▼OKK,▲▼OKK

Hikona.....▲◀OKOK▲
 Hinari.....▲▲▲▶OK, ▲OK▲▶OK,
▲◀OKOK▲, ▲▲▶▼, ▲▲◀◄,
▲▲▶▶, ▲▼▲◄
 Hisawa.....▲◄▲▶, ▲◀OKOK▲,
▲▼OK◄, ▲▲▶◀OK, ▲▼▲▶
 Hit.....▲▲OK▶OK
 Hitachi.....▲▲▶▶OK, ▲OK▼▲▲,
▼▶▶OK, ▲▲▶▼, ▲▶▲▲,
▲▼▼OKOK, ▲▲◄◄, ▲◄▲▶
▲◄▼▲, ▲◄▼OK▼, ▲◄OK▼▲,
▲◄OK▼OK, ▲▶▼◄, ▲▶OKOKOK,
▼▼▲▲, ▲▼▲▼, ▲OK▲▲▲,
▲OK▲▼OK, ▲OK▼▲OK, ▶▲▲▲
 Hornyphone.....▲▲▶▶OK
 Huanyu.....▲◄OK▼▼, ▲▼▲◄▲
 Hyper.....▲▲◄◄, ▲◄OK▼▲,
 ▲◄OK▼OK,▲▶▲OKOK
 Hypersonic.....▼▼▲▶▼
 Hypson.....▲▲▶▶OK, ▲▼OK◄,
▲▶▶◄OK, ▲▼▶▲
 ICE ▲OK▼▼, ▲◄OKOK▲, ▲◄OK▼▼,
▲◄OK▼OK, ▲▼OK▼
 ICeS.....▲◄OKOK▲, ▲◄OK▼▼
 IR.....▼▼▲◄▲
 ITC.....▲OK▼▲OK
 ITS.....▲◄OK▼▼, ▲▼▲OK▼
 ITT.....▲OK▼▲▲, ▲▲▶▶, ▲▼▶▼,
◄◄▼▲, ▲OK▼◄, ▲OKOK▼,
▲▶OKOKOK, ▲▼▲▲, ▲▼▲▼,
▲OK▲▲▲, ▲OK▲◄
 ITV.....▲▲▶▶OK
 Iberia.....▲▲▶▶OK
 Imperial.....▲▼▲OK▶, ▲▲OK▲◄,
▲▲OK▲▼, ▲▶▲OKOK,
▲▼▲OK▲, ▲OK▼▲OK

Indesit.....▲◄OK▼▲, ▲▶▲▶OK
 Indiana.....▲▲▶▶OK
 Ingelen.....▲◄▼▼▲
 Ingersol.....▲◄◄◄
 Inno Hit.....▲▲◄◄, ▲▲▼OKOK,
▲◄OK▼OK, ▲▶▶▶
 Interbuy.....▲▲▶▶OK
 Interfunk.....▲▲▶▶OK, ▲▼▶▼,
▲▲OK▶OK, ▲◄▼▲, ▲▶▲OKOK,
▲OK▲▼, ▲OK◄◄OK, ▲OK▼OK▲
 Internal.....▲▲OK▶OK
 Intersvision.....▲▲▶▶OK, ▲OK▲▶▼,
▲OK▲▶OK, ▲◄OKOK▲, ▲▼OK◄,
▲◄▲OK, ▲◄OK▼OK, ▲▶▲OKOK
▲▶▶◄OK, ▲▼▼▼, ▲▼OK▲▲
 Irradio.....▲◄OKOK▲, ▲▶▲OKOK,
▲▶▶▶
 Isukai.....▲▲▶▶OK, ▲◄OKK▲,
▲▼OK◄, ▲▶▶◄OK
 JVC.....▲◄▲▼, ▲◄OKOK▲, ▲▲▶▶▼,
▲▶▶◄▲, ▲◄▼OK▲, ▲▼▲OK▼,
▲▼▶OK▲
 KB Aristocrat.....▲◄▼▼
 KTV.....▲▲◄◄, ▲◄OK▼OK
 Kaisui.....▲▲▶▶OK, ▲◄OKOK▲,
▲▼OK◄, ▲▲◄◄, ▲◄OK▼▼,
▲◄OK▼OK, ▲▶▶◄OK
 Kamp.....▲◄OK▼▼
 Kapsch.....▲▼▶▼, ▲◄▲◄, ▲◄▼▼
▲◄◄◄, ▲◄OK▼▼
 Karcher◄▲▶▶, ▲◄▲▲OK, ▲▶▶◄OK,
▲▼▶OK▼
 Kasui.....▲▶▶◄OK
 Kathrein.....▲OK▼▼
 Kendo.▲▲▶▶OK, ▲▲▶▶, ▲◄▲OK,
▲▶▶▶, ▲▶▲OKOK, ▲▼▲OK,

.....▲▼▼◄▲
 Kennedy.....▲◄OK▼, ▲◄OK▼▲,
▲▼▼▶, ▲OK▼▲OK
 Kenwood.....▲▲◄◄
 Kingsley.....▲◄OK▼
 Kneissel.....▲▲▶▶OK, ▲▲▶▶, ▲▶▲▼,
▲◄◄, ▲▶▶▶OK, ▲▼▶▶
 Kolster.....▲▲▶▶OK
 Konka.....▲◄OKOK▲, ▲▼▲OK▼
 Korpel.....▲▲▶▶OK
 Korting.....▲▲OK▶OK, ▲▶OK▼,
▲▶▶OK▼
 Kosmos.....▲▲▶▶OK
 Koyoda.....▲▲◄◄
 Kraking.....▲▶▼▲
 Kyoto.....▲◄▼▼
 L&S Electronic.....◄◄▼▼
 LG.....▲◄OK▼◄, ▲◄▼▼
 LaSAT.....▲OK▲▶▼
 Lenco.....▲◄▲◄
 Leyco.....▲▲▶▶OK, ▲▼OKOK,
▲▶▶◄OK
 Liesenk & Tter.....▲▲▶▶OK
 Liesenkotter.....▲▲▶▶OK
 Lifetec▲▲▶▶OK, ▲◄OKOK▲, ▲▼▲◄
 Loewe.....▲▲▶▶OK, ▲▲OK▶OK,
▲▶▶▶OK, ▲OK◄◄OK
 Logik.....▲▲◄▼, ▲◄▼OK▲
 Luma.....▲◄OK▼▼, ▲◄◄◄, ▲◄OK
 Lumatron.....▲◄OK▼OK
 Luxor.....▲OK▼▲▲, ▲▼▶▼, ▲◄▼▼,
▲▶▶OK, ▲▶▶▶, ▲▼▲▲,
▲▼▲▼, ▲▼▲◄OK
 M Electronic.....▲▲▶▶OK, ▲▲◄◄,
▲▲▲◄, ▲◄▲◄, ▲◄▲▶,
◄◄▼▲, ▲◄OK▼▼, ▲◄OK▼OK

.....▲▶▲OKOK, ▲▶▶▶OK, ▲▶OKOK▼,
▲▼◄▲, ▲OK▲◄, ▲OK▲▼OK,
▲OK◄◄OK
 MGA.....▲▲◄◄
 MTC.....▼▲OK▶, ▲▼▲▲, ▲OK◄◄OK
 Magnadyne.....▲▲OK▶OK, ▲◄▲OK,
▲▶▲OKOK, ▲▶OKOKOK,
 ▲OK▼▲OK
 Magnafon.....▲▲OK▲▼, ▲◄▲OK,
▲◄OK▼▲, ▲◄OK▼▼
 Magnavox.....▲▲▶▶
 Magnum.....▲▲▶▶OK
 Manesth.....▲▲▶▶OK, ▲◄OK▼OK,
▲▶▶▶, ▲▶▶OK◄, ▲▶▼OK◄
 Marantz▲OK▼▼, ▲▶▶▶OK, ▲▶▶
 Marelli.....▲▲OK▶OK
 L&S Electronic.....◄◄▼▼
 Mark.....▲▲▶▶OK
 Matsui.....▲▲▶▶OK, ▲▶▼OK▶,
 ▲OK▲▶OK,▲▶▶▶, ▲▼OK◄,
▲▲◄◄, ▲▲◄▼, ▲▲▼OKOK,
▲◄▼▲, ▲◄▼▲OK, ▲▼▼▼,
▲◄OK▼OK, ▲▶▶▶, ▲▶▶OK◄,
▲OK▶▶, ▲▼◄◄, ▲▲OK▼
 Matsushita.....▲▲▶▶OK
 Mediator.....▲▲▶▶OK
 Medion.....▲▲▶▶OK, ▲▶OK▲,
▼▶▶▶OK, ◄▼▼▲
 Megax.....◄▲▶▶
 Melvox.....▲▶▶▶
 Memorex.....◄▶▶▶OK, ▲◄◄◄
 Memphis.....▲▶▶▶OK
 Metronic.....◄▲▶▶
 Metz.....▲▲▶▶OK, ▲▲OK▶OK,
▲◄OK▼▲, ▲▼▼OK, ▲▼▼OKOK,
▲OK▶▶, ▲OK▼▶▶
 Micromaxx.....◄▼▼▲

Microstar◀◀▼▲
 Minerva.....▲OK▲►OK, ▲▲▼OK►,
▲▲►►OK, ▲OK►►, ▲OK▼◀◀
 Minoka▼▼▲►
 Mitsubishi▲▲►►OK, ▲▲►►▼, ▲◀▲▲,
▲▲OK►OK, ▲▲►►OK, ▲OK◄OK,
▲OK►►►
 Mivar▲◄OK▼, ▲►►▼, ▲►►▼,
▲►►▼OK, ▲▲►
 Monaco▲▲◄◄
 Motion▲▲OK▲▼
 Motorola▲▲OKOK▲
 Multibroadcast.....▲◄▼OK▲
 Multitech.....▲OK▲►▼, ▲▲◄◄,
▲▲OK▲▼, ▲◀▲▲OK, ▲◄OK▼▼,
▲◄OK▼OK, ▲►►OKOK
 Murphy▲▲▼OKOK, ▲◄◄▼,
▲◄OK▼▼
 Myryad▲OK▼◄▼
 NEC▲►►, ▲◄◄OK►, ▲►▼OK►,
►▼OK◀◀
 NEI▲▲►►OK, ▲►OK►OK, ▲▼▲OK▼,
▲▼▼
 Naiko.....▲▲▲▼
 Nakimura.....▲▲►►OK, ▲▼◀▲
 Nakio▲OK▲◄
 National▲▲►►OK, ▲►►
 Neckermann▲OK▼◄▼, ▲▲►►OK,
▼▲OK►, ▲▲OK►OK, ▲◄▼▼,
▲◄OK▼▲, ▲▲OKOK, ▲►▼OK►,
▼▼▲▲, ▲►►OK▲, ▲OK◄◄,
▲OK▼◀◀
 Nesco▲►►OKOK
 Network▲►OK►OK
 Neufunk▲OK▼◄▼, ▲►►OK
 New Tech▲◄OK▼OK, ▲►OKOK▲

Nikkai▲▲►►OK, ▲◄OKOK▲, ▲▲►►▼,
▲▲◄◄, ▲▲▼OKOK, ▲◄OK▼▼,
▲◄OK▼OK, ▲►OK►OK
 Nobliko.....▲▲▼OK►, ▲▲OK▲▼,
▲◄▲OK, ▲◄OK▼▼
 Nogamatic▲◄▼OK▼, ▲►OK▲,
▲OK◄▲▼, ▲OK▼OK▲
 Nokia.....▲OK▼▲▲, ▲▲►►, ▲▲◄◄▼,
▲▼▲►▼, ▲◄◄▼, ▲►▼OK►,
▲►OK▼◄, ▲►OKOK▼
▲►OKOK, ▲▼▲▲, ▲▼▲▲▼,
▲◄OK▼, ▲▼▲▲, ▲OK▲▲,
▲OK▲◄, ▲◄◄▼
 Nordmende.....▲OK▼►►, ▲◄▼OK►,
▲◄◄◄, ▲◄▼OK▼, ▲◄OK▼▲,
▲►►►OK, ▲►OKOK▲, ▲►►◄▲
 Novatronic▲OK◄▲▼, ▲OK▼OK
 Oceanic.▲OK▼▲▲, ▲▼▲►▼, ▲◄◄▼▲,
▲►OKOKOK
 Okano...▲▲►►OK, ▲▼▲OK►, ▲◄◄◄
 Onwa.....▲◄OKOK▲, ▲▲▲▲OK,
▼▼OK▼
 Optimus.....◄▲►
 Orion...▲▲►►OK, ▲◄▼▲OK, ▲►►►,
▲►►OK◄, ▲►▼▼OK, ▲►▼OK►,
▼▼◄◄
 Orline▲▲►►OK, ▲◄OKOK▲
 Osaki.....▲►►►OK, ▲◄OKOK▲,
▲▲▼OKOK, ▲◄OK▼OK, ▲►►►▼,
▼▼▲◄, ▲▼▼◄◄, ▲▼◄▲
 Osio▲▲►►OK
 Oso▲◄OKOK▲
 Osume.....▲▲►►OK, ▲◄OKOK▲,
▲►►►, ▲▲▼OKOK
 Otake▲►►►OK

Otto Versand.....▲OK▼◄▼, ▲▲►►OK,
▲▼▲►▼, ▲▲►►▼, ▲►▲▲▼, ▲▲◄◄,
▲▲OKOK▲, ▲◄▲
▲◄▼▼▼, ▲◄OK▼▲, ▲◄OK▼OK,
▲►►, ▲◄OKOK, ▲►►OK◄,
▲►▼OK►, ▲►OKOK▲
▲►OKOKOK, ▲▼▲◄, ▲OK◄◄,
▲OK◄OK, ▲OK►►, ▲OK▼▲OK,
▲OK▼◄◄
 Pael▲◄OK▼▼
 Palladium.....▲▼▲OK►, ▲►OK▲
 Panama.....▲◄OK▼OK, ▲►▲OK▲
 Panasonic.....▲▲►►OK, ▲OK▼▲▲,
▲▼▲►▼, ▲◄▲►, ▲►▲▲▼, ▲◄▼▲,
▲◄OK▼▲, ▲►►OK
▲►►►, ▲►►▲◄, ▲►OKOKOK,
▲▼▼OK
 Panavision▲►►►OK
 Pathe Cinema.....▲◄◄▼▲, ▲◄OK▼▲,
▲◄OK▼▼, ▲►▲▼, ▲►▼OK►,
▲OK▼▲OK
 Pathe Marconi.....▲◄▼OK▼, ▲►▲OK▼,
▲OK▲, ▲►►▲, ▲OK◄▲,
▲OK▼OK▲
 Pausa.....▲◄◄◄
 Perdio...▲▲►►OK, ▲◄◄▼, ▲►▼OK►
 Philco.....▲▲►►OK, ▲▼▲OK►,
 ▲▲OK▲◄,▲▲OK▲▼, ▲▲OK►OK,
 ▲◄OK▼▲,▲►▲OKOK, ▲▼▲OK▲
▲OK▼▲OK
 Philex.....▲▼▲▼
 Philips.....▲OK▼◄▼, ▲▲►►OK,
▲▲OK►OK, ▲◄▼OK▲, ▲►OKOK▲,
▲▼◄▲, ▲OK▼◄◄, ▲◄◄◄
 Phoenix.....▲OK▲►▼, ▲▲OK►OK,
▲◄OK▼▼, ▲►OK►, ▲OK▼▲OK

Phonola▲▲►►OK, ▲▲OK►OK,
▲◄▼OK▲, ▲◄OK▼▼
 Pilot.....▲▲►◄
 Pioneer▲▲►►OK, ▲OK▲►▼, ▲▼▲▼,
 ▲◄▲◄, ▲◄▼▲, ▲►►►OK, ▲▼▼◄
 Plantron▲◄◄◄
 Playsonic.....▲◄OK▼OK
 Portland.....▲▼◄▲
 Prandoni-Prince.....▲▼▲►▼, ▲◄OK▼▲
 Precision▲◄OK▼OK
 Profex.....▲▼▲►▼, ▲▲◄◄, ▲▲OK▲▼,
▲◄◄▼, ▲◄◄▲, ▲▼▼
 Profi▲◄◄◄
 Profitronic.....▲▲►►OK, ▲◄▲▲OK
 Proline.....▲▲▼OKOK
 Prosonic▲►►►OK
 Protech▲▲►►OK, ▲►OK▲, ▲▲◄◄,
▲◄▲▲OK, ▲◄OK▼OK, ▲►▲OKOK,
▲►OK►OK, ▲►►OK▲,
▲▼▼◄▼, ▲OK▼▲OK
 Pye ▲OK▼◄▼, ▲▲►►OK, ▲▲OK►OK,
▲OK▼◄◄
 Quasar.....▲►►OKOK
 Quelle▲▲►►OK, ▲▼▲►▼, ▲▲◄◄,
▲◄◄◄, ▲▲▼OK►, ▲▲OK▲◄,
▲◄◄◄, ▲◄OK▼▲
▲►▼▼, ▲OK◄◄, ▲OK◄◄OK,
▲OK►►►, ▲OK▼▲OK, ▲OK▼◄◄
 Questa▲►►►
 R-Line▲▲►►OK
 RBM▲▲▼OK►
 RFT ▲▲▼OKOK, ▲▲OK►OK, ▲▼▼◄
 RTF▲▲OK►OK
 Radialva.....▲▲►►OK, ▲◄OKOK▲,
▲►OK►OK, ▲▼▼
 RadioShack▲▲►►OK, ▲▲►►◄

Radiola▲▲▲▲OK, ▲▲OK▼OK
 Radiomarelli.....▲▲▲▲OK, ▲▲OK►OK,
▲▲▲▲OKOK
 Radiotone▲▲▲▲OK, ▲▲◀, ▲▼▼▲
 Rank Arena▲▲▲▲▼
 Realistic.....▲▲▲▲▼
 Recor.....▲▲▲▲OK
 Rediffusion▲OK▼▲▲, ▲▼▲▼,
▲▼▲▼
 Redstar.....▲▲▲▲OK
 Reflex.....▲▲▲▲OK
 Reoc.....▲▲OK▼
 Revox.....▲▲▲▲OK
 Rex.....▲◀▼▲, ▲▲OK▼, ▲►◀
 Roadstar.....▲▲▲▲OK, ▲▲OKOK▲,
▲▲◀, ▲▼▼OK▲
 Robotron▲▲OK►OK
 Roxy.....▲▼OK▲
 SBR.....▲▲▲▲OK, ▲▼OK▲
 SEG...▲▲▲▲OK, ▲▲OK▲, ▲▼▼OK,
▲▲▲▼, ▲▲◀, ▲▲OK▲▼,
▲▲▲▲OK, ▲▲OK▼OK
▲▼▲▲OK, ▲OK▼▲OK
 SEI▲▲◀, ▲▲OK►OK, ▲▲▲▲OK,
▲▼▲OK, ▲▲OK▼, ▲▲OK▼▲,
▲►OK◀, ▲►OKOKOK
▲OK▼OK
 SEI-Sinudyne.....▲▲▲▲OK, ▲▲OK▼▲
 SVA▲OKOK►OK
 Saba.....▲▲▲▲, ▲OK▼▲▲, ▲OK▼▼,
▲▼▲▼, ▲▲OK►OK, ▲▲▲▲,
▲◀▼▲, ▲▲OK▼
▲▲OK▼▲, ▲▲▲▲OK, ▲►OK►,
▲▲OKOK▲, ▲►OKOKOK, ▲▼▲▲,
▲OK▲▲▲, ▲OK▲▲▼, ▲OK▼OK▲
 Saccs▲▲▲▲

Sagem.....▲▲▲▲, ▲▼OK◀
 Saisho.....▲▲◀, ▲▲◀▼, ▲▲▼▲OK,
▲▲OK▼OK, ▲▲▲▲, ▲▼▼▼
 Salora.....▲OK▼▲▲, ▲▼▲▼, ▲◀▼▲,
▲▲▲▼, ▲▼▲▲, ▲▼▲▼, ▲▼▲▲,
▲OK▼OK
 Sambers.....▲▲OK▲▼, ▲▲▲▲OK,
▲▲OK▼▲
 Sampo.....▲▲▲▲
 Samsung▲OK▼▼, ▲▲▲▲OK,
▲▼▲OK►, ▲OKOK►OK, ▲▲▲▲,
▲▲▼OKOK, ▲▲OK▼, ▲▲OK▼OK
▲▲▲▼, ▲▼OK▲▲, ▲▲OK◀,
▲▼▼OK, ▲▼▼, ▲▲OK▲OK
 Sandra▲▲OK▼▼, ▲▲OK▼OK
 Sansui.....▲▲▲▲OK
 Sanyo.....▲▼▲OK►, ▲▲▲▼, ▲▲▲▲,
▲▲▲▼, ▲▲▼OKOK, ▲▲▲▲,
▲▲OK▼▲, ▲▲OK▼▼
▲▲OK▼OK, ▲►OK▼, ▲OK▼◀
 Schaub Lorenz ...▲▼▲▼, ▲►OKOKOK
 Schneider▲OK▼▼, ▲▲▲▲OK,
▲▲OK▲, ▲▼▲▼, ▲OK◀OK,
▲▲OKOK▲, ▲▲OK▼OK, ▲▲OKOK
▲►◀, ▲▼▲▲OK, ▲▼▲OK▼
 Scotland.....▲◀▼▲
 Seleco▲◀▼▲, ▲▲OK▼, ▲►◀, ▲
▲►OKOKOK, ▲▼▲►OK
 Sencora▲▲OK►OK
 Sentra▲▲OKOK▲
 Serino ...▲▲▲▲, ▲▼OK◀, ▲▲OK▼▼
 Sharp.....▲▲▲▼, ▲OK▼OK▲,
▲▲OKOK▲, ▲►OK◀
 Shintoshi.....▲▲▲▲OK
 Shorai.....▲▲▲▲OK
 Siarem.....▲▲OK►OK, ▲▲▲▲OK,

..▲▲OK▼▲, ▲►OKOKOK, ▲OK▼▲OK
 Siemens.....▲▲▲▲OK, ▲▲OK▼,
 ▲▲▼▼,▲▲OK▼▲, ▲►OKOKOK,
 ▲OK►,▲OK▼◀
 Silva▲▲OK▼
 Silver.....▲▼▲▼, ▲▲▲▼
 Singer.....▲▲OK►OK, ▲▲▲▲OK
 Sinu▲▲▲▲OK
 Sinudyne.....▲▲◀, ▲▲OK►OK,
▲▲▲▲OK, ▲▲▼▲OK, ▲▲OK▼,
▲▲OK▼, ▲▲▲▲, ▲▼▲OK
▲►OKOKOK, ▲OK▼OK
 Skantic▲▼▲▼, ▲▼▲◀OK
 Solavox.....▲OK▼▲▲, ▲▼▲▼,
▲▲▼OKOK, ▲◀▼▲, ▲▼▲▼
 Sonitron▲▼▲OK►, ▲►OK▼
 Sonoko ..▲▲►OK, ▲▲◀, ▲▲▼OK
 Sonolor▲▼▲▼, ▲◀▼▲
 Sontec.▲▲▲▲OK, ▲▼▲OK►, ▲▲◀,
▲►OK◀
 Sony.....►◀◀, ▲▲▲▼, ▲▲◀,
▲▲◀▼, ▲▲▲▲OK, ▲OK◀,
▲▼◀, ▲▼▲▼
 Sound & Vision.....▲▲▲▲OK, ▲▼▲▲
 Soundwave.....▲▲▲▲OK, ▲►OK►,
▲▼OK▲
 Ssangyong.....▲▲◀◀
 Standard▲▲▲▲OK, ▲▲OKOK▲,
▲▲◀, ▲▲OK▼OK, ▲►OK►,
 Starlite▲OK▼▲OK
 Stenway.....▲▲OKOK▲, ▲►◀OK
 Stern.....▲◀▼▲, ▲▲OK▼, ▲►◀
 Strato.....▲▲▲▲OK
 Stylandia▲▲OK▼OK
 Sunkai ...▲▲▲▲, ▲▼OK◀, ▲►OK◀,

.....▲▼▲◀
 Sunstar.▲▲►OK, ▲▲◀, ▲▼▲OK▼
 Sunwood▲▲▲▲OK
 SuperTech▲▲▲▲OK, ▲▲◀, ▲
▲▲OK▼▼
 Supra.....▲▲◀◀
 Susumu▲▲OKOK▲
 Sysline.....▲▲▲▲OK
 Sytong.....▲▲OK▼▼
 T + A.....▲▼▼OKOK
 TCM▲▼▼▲
 TMK.....▲▲▲▲OK
 TVTEXT 90K.....▲OK▼▼
 Tandberg.....▲▼▲OK
 Tandy▲▲OKOK▲, ▲▲▼OKOK,
▲▲OKOK▲, ▲◀▼▲, ▲▲OK▼OK,
▲▲▲▼
 Tashiko...▲▲▲▼, ▲◀▼▲, ▲▲OK▼▼,
▲▲OK▼OK, ▲▼▲►
 Tatung.....▲▲▲▲OK, ▲▲◀▼,
 ▲▲▼OKOK,▲▲OK▼OK
 Teac▲▲▲▲OK, ▲▲OK▲
 Tec.▲▲◀◀, ▲▲OK▼OK, ▲▲OKOK,
▲◀◀, ▲►OK►OK, ▲►OKOK▼,
▲OK▼▲OK
 Technema▲►OK►
 Technics▲▲▲▲
 Teleavia▲▲OK▼, ▲►OK▲,
▲►OKOK▲, ▲▼▲, ▲OK▲▼,
▲OK▲▼, ▲OK▼OK▲
 Telefunken.....▲▲▲▲OK, ▲▲▲▲,
▲OK▲▼, ▲▲OK▲, ▲▲▲▲,
▲▼OK▼, ▲▲OK▼, ▲►OKOK,
▲►▼▼, ▲►OK►, ▲►OKOK▲,
▲▼OKOK▼, ▲OK▲▲▲, ▲OK▲▼,
▲OK▼▼, ▲OK▼OK▲, ▲▲OK▲OK

Telegazi.....▲▲▲▶OK
 Telemeister▲▲▲▶OK,▲▲▼OK▶
 Telesonic.....▲▲▲▶OK
 Telearstar.....▲▲▲▶OK
 Teletech.....▲▲▲▶OK,▲▲◀◀,▲▲OK▶OK
 Teleton▲▲▲▶▼,▲◀OK◀▼,
▲◀OK▼OK,▲▶◀◀,▲▼▲▲
 Televideon.....▲◀OK▼▼,▲▶▼OK▶,
▲OK▼▲OK
 Temco▲▶▶OK▶
 Tennessee▲▲▶OK
 Tensai ▲▲▶▶OK,▲◀OKOK▲,▲▲◀◀,
▲◀▲◀,▲◀▲◀,▲◀OK▼OK,
▲▶▲OKOK,▲▶▶OK◀
▲▶▼▼OK,▲▶▼OK▶,▲▼▲OK▼,
▲▼◀▲
 Tenson▲▶▼OK▶
 Textet.▲◀OKOK▲,▲▲◀◀,▲◀OK▼▼,
▲▼◀▲
 Thomson.....▲▲▶▶OK,◀▲▲▲,
▲OK▼▶▶,▲◀▲▶,▲▼OK▼,
▲▶▶OK,▲▶▶▶OK,▲▶OK▶▲
▲▶OK▶▶,▲▶OKOK▲,▲▼▲▲,
▲▼▶▶▼OKOK▼,▲OK▲▶▶,
▲OK◀▲▼,▲OK▼OK▲,▶◀OKOK
 Thorn.....▲▲▶▶OK,▲▼▲▼,
 ▲▲▼OKOK,.....▲▲OK▲◀,▲◀▲◀,
 ▲◀▼OK▲,.....▲▶▲▶,▲▶OK▶▶,
▲▶OKOK▲,▲▼▲▶,▲▼▲◀,
▲OK◀◀,▲OK◀▶OK,▲OK▶▶▶,
▲OK▼◀▲
 Thorn-Ferguson.....▲▶OKOK▲
 Tokai▲▲▶▶OK,▲▲◀◀,▲◀▼▲,
▲▶OK▶OK,▲▼OK▲▲
 Tokyo▲▼OK▲▲

Tomashi.....▲▶▶◀OK
 Toshiba ▲▲▶▶▶,▲OK◀▲,▲▲▼OK▶,
▲◀▲▲OK,▲◀▲▶,▲▶OK▲,
▲OK▲▶▶,▲OK▼◀▲,▲▶◀▲
 Towada▲OK▼▲OK
 Trans Continens.....▲◀OK▼OK
 Tristar▲◀OKOK▲,▲▼▼OK▲
 Triumph.....▲OK▼◀▼,▲▼▼OK,
▲▶▲OK▲,▲▶OKOK▼
 Tsoschi.....▲▶▶◀OK
 Uher.▲▲▶▶OK,▲OK▲▶▶,▲◀OK◀▼,
▲▶▼OK▶,▲▼◀▲,▲▶▶OK▲
 Ultravox.....▲▲▶▶OK,▲▲OK▶OK,
▲◀▲▲OK,▲◀OK▼▲,▲◀OK▼▼,
▲▶▲OKOK,▲▼▲▶▶,▲OK▼▲OK
 Unic Line▲▲▶▶OK,▲OK▲▲▲
 United.....▲▶▶▶OK
 Universum.....▲▲▶▶OK,▲▼▲▶▶,
 ▲▼▲OK▶,▲▲▶▶▶,▲▲◀◀,▲▲◀▶,
▲▲◀▶,▲▲▼OK▶,▲▲OK▲◀,
▲▲OK▲▼,▲◀▲◀,▲◀▲◀,
▲◀◀OK▶,▲▼▼OK,▲◀OK▼▲,
▲◀OK▼OK,▲▶▲OKOK,▲▶▶▶,
▲▶▶OK◀,▲▶▶▼▼,▲▶▶OK▶,
▲▶OKOK▼,▲▼▲▶OK,▲▼▶OK▲,
▲▼▶OK▼,▲OK▲◀,▲OK▲▼OK,
▲OK◀▲▼,▲OK◀◀,▲OK◀▶OK,
▲OK▶▶▶,▲OK▼▲OK,▲OK▼◀◀
 Univox.....▲▲▶▶OK,▲▲OK▶OK,
▲◀▶▶,▲▶▶▶,▲▶OK▶OK
 Vestel.....▲▲▶▶▶OK,▲◀OK▼OK,
▲OK▼▲OK
 Videologic.....▲◀OKOK▲,▲◀OK▼▼
 Videosat▲▶▶OKOK
 Videotechnic.....▲◀OK▼OK,▲▼OK▶
 Videoton▲▼▲◀▼,▲▼▼◀▼

Vision.....▲◀OK▼OK,▲▶▼OK▶
 Vistar▲◀OK◀▼
 Voxson.....▲▲OK▶OK,▲◀▼▲,
▲▼▶OK▲
 Waltham.....▲▲▶▶▶OK,▲◀▲▶,
▲◀OK▼OK,▲▼▲▶,▲▶▶OK▲,
▲▼▼▼,▲OK▲▶▶
 Watson▲▲▶▶OK,▲◀OKOK▲,
▲▲◀◀,▲◀OK▼▲,▲▶▼OK▶
 Watt Radio▲◀▲▲OK,▲◀OK▼▲,
▲◀OK▼▼,▲OK▼▲OK
 Wega.▲▲▶▶OK,▲▲▶▶▶,▲▲OK▶OK
 Wegavox▲▲◀◀
 Weltblick.....▲▶▼OK▶
 White Westinghouse.....▲▲▶▶OK,
▲◀OK▼▼,▲▶▼OK▶,▲▶OK▶OK
 Windstar▲▶▶▶OK
 Xrypton▲▲▶▶OK
 Yamishi▲▼OK◀,▲◀OK▼OK,
▲▶▶▶OK
 Yokan.....▲▲▶▶▶OK
 Yoko ..▲▲▶▶▶OK,▲◀OKOK▲,▲▲◀◀,
▲◀OK▶OK,▲▶OK▼◀,▲▼▶OK▼,
▲▼▼▼
 Zanussi▲◀OK◀▼,▲◀OK▼OK
 Zenor.....▲▶OK▼◀



**КОДЫ НАСТРОЙКИ
ДЛЯ DVD**

Acoustic Solutions.....	◀◀▲◆	Matsui.....	◀▶▶OKOK
Alba.....	▲OK▶▼◀, ◀▶▶OKOK,	Metronic.....	◀▲▼▼
	◀▶▶OK	MiCO.....	◀◀▲▲▲
Amstrad.....	◀▶▶OK	Monyka.....	◀▶▶
Apex Digital.....	◀▶▶OK▼▲	Mustek.....	◀◀▲◆
Bush.....	◀▶▶OK	Olidata.....	◀▶▶OKOK
Clatronic.....	◀◀▶▼▲	Onkyo.....	◀◀▶OK
Clayton.....	◀▶▶OK	Oritron.....	◀▶▶
CyberHome.....	◀◀OK▶◀, ◀◀▼▼▼	Panasonic.....	▲OK▶▼, ▼▶▶▲
Cytron.....	◀▶▶OK	Philco.....	◀▶▶
Daewoo.....	◀◀◀OK	Philips▲OK▶▼◀, ▲OK◀◀, ◀◀▶OK▼,	
Dansai.....	◀◀◀OK	▶▶▶OKOK,
Decca.....	◀◀◀OK	▶▶▶OK
Denon.....	▲OK▶▼, ◀▶▶	Pioneer.....	▲OK▶OK▼, ▼▶▶▲OK
DiViDo.....	◀▶▶OK	Proline.....	◀▶▶▶
Enterprise.....	▲OKOK▼▼	Proscan.....	▲OK◀OKOK
GoldStar.....	◀◀▶▼	REC.....	◀◀▶
Goodmans.....	◀◀▶▼, ◀◀◀◀	Revoy.....	◀◀OK▲▲
Greenhill.....	◀▶▶OK	Roadstar.....	◀▶▶
Grundig.....	▲OK▶▼◀, ◀▶▶OK,	Rotel.....	◀◀▲▲
	◀▶▶OK	SM Electronic.....	◀◀▶, ◀▶▶
H & B.....	◀▶▶OK	Samsung.....	▲OKOK▲▲
Hiteker.....	◀▶▶OKOK	Sanyo.....	◀▶▶
JMB.....	◀▶▶OK	Schneider.....	◀◀▶▲
JVC.....	◀◀▲▲, ▼▶▶	Scott.....	◀▶▶OK
Jaton.....	◀▶▶	Sharp.....	◀◀▶
Kenwood.....	▲OK▶▼, ▲OK▶◀,	Shinco.....	◀▶▶OK
	◀▶▶OK	Sony.....	▲OK▶▶, ▼▶▶◀, ▼▶▶,
Kiss.....	◀▶▶	◀▶▶
LG.....	◀◀▶▼, ▲OKOK▼, ▼▶▶	Tatung.....	◀◀▶
Lenco.....	◀◀▶	Technics.....	▲OK▶
Limit.....	◀◀▶OK	Thomson.....	▲OK▶▼, ▲OK◀OKOK
Logix.....	◀◀▶	Tokai.....	◀▶▶
Magnavox.....	▲OK◀◀	Toshiba.....	▲OK◀◀
		Umax.....	◀▶▶
		Universum.....	▲OKOK▼▼

Wesder.....	◀◀OK▲
Wharfedale.....	◀◀▶▼
XBox.....	▲OK◀OKOK
Yamada.....	◀▶▶
Yamakawa.....	◀▶▶
Zenith.....	▲OK◀◀

Служба технической поддержки



Страна	Телефон	Тариф
Бельгия	070 253 011	€ 0,17
Дания	35258758	Местный тариф
Франция	08 9165 0007	€ 0,23
Германия	0180 5 007 533	€ 0,12
Испания	902 889 343	€ 0,15
Греция	00800 3122 1219	Местный тариф
Ирландия	01 6011158	Местный тариф
Италия	199 404 043	€ 0,25
Люксембург	40 6661 5645	Местный тариф
Голландия	0900 0400 062	€ 0,20
Норвегия	22 70 82 58	Местный тариф
Австрия	0820 901116	Местный тариф
Португалия	2 1359 1441	Местный тариф
Финляндия	09 2294 8258	Местный тариф
Швеция	08 7505196	Местный тариф
Швейцария	01 212 0045	Местный тариф
Великобритания	0906 1010 018	£ 0,15

Информация для покупателя

Утилизация старого устройства

Ваше устройство разработано и изготовлено с применением высококачественных материалов и компонентов, которые можно использовать вторично.

Если на изделии указано перечеркнутое изображение мусорного контейнера, это означает, что данное изделие необходимо утилизировать согласно Европейской Директиве 2002/96/ЕС.



Пожалуйста, узнайте, где находится местная система раздельной утилизации мусора – старых электроприборов.

Соблюдайте местные правила и не выбрасывайте старые электроприборы вместе с обычными бытовыми отходами. Правильная утилизация старых электроприборов поможет предотвратить неблагоприятное воздействие на окружающую среду и здоровье людей.

Гарантийное свидетельство

Гарантия **1** год

Тип: SRU1060
Серийный №: _____

Дата покупки

_____ 20 _____

ФИО продавца, адрес магазина, подпись продавца



3139 235 5092.1



PHILIPS

NMWRM/3405

