Silk'n®

DualClean™

ИНСТРУКЦИИ ПО ПРИМЕНЕНИЮ

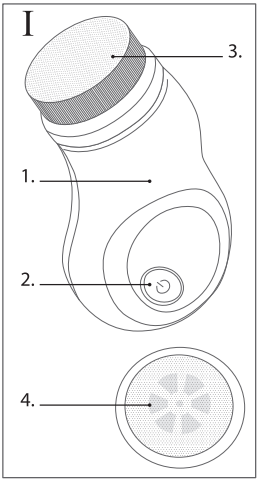
I
3.
1.
2.
4.

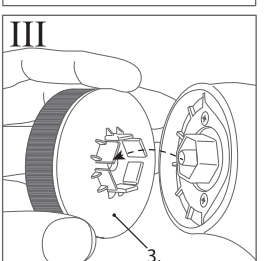
III
3.

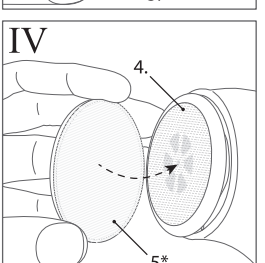
IV
4.
5*.

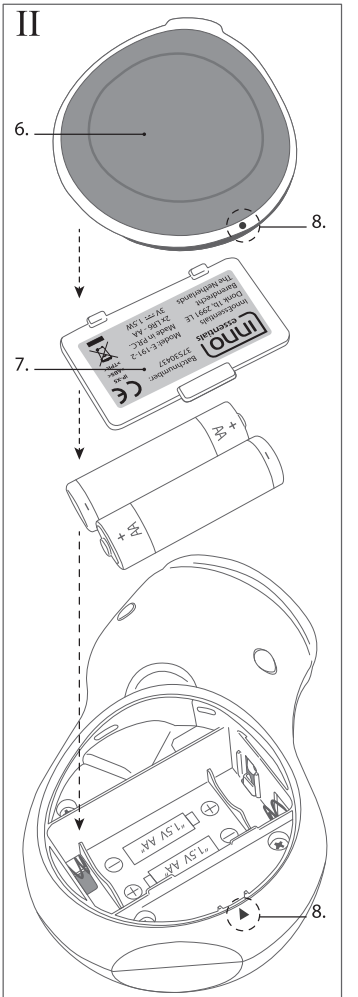
II
6.
8.
7.
innovations
Leitzinnstein
Model: E191-2
Item No. 991 LE
Batterie: AA
2x1,5V
Bestellnummer
5730047
Made in
China
AA +
AA +
1,5V AA
1,5V AA
8.

Руководство пользователя

Благодарим вас за покупку высококачественного изделия компании Silk'n.
Для получения помощи или информации, дополняющей данное руководство, посетите наш веб-сайт www.silkn.eu или воспользуйтесь электронной почтой silkn@inno-essentials.com Наша служба клиентской поддержки готова помочь вам!

DualClean поставляется в комплекте с базовой насадкой-щеточкой и насадкой для ваших любимых ватных дисков*.

Описание деталей

1. Аппарат для очистки кожи лица и снятия макияжа
2. Переключатель вкл./выкл.
3. Базовая насадка-щеточка
4. Насадка для ватных дисков
5. Ваши любимые ватные диски*
6. Крышка аккумулятора
7. Внутренняя крышка аккумулятора
8. Риска и стрелка

I - IV Предупреждения об опасности

ПРЕДУПРЕЖДЕНИЕ — Дети старше 8 лет и люди с ограниченными физическими, сенсорными или умственными возможностями, а также недостаточным опытом и навыками, могут пользоваться данным аппаратом только под контролем взрослых или с соблюдением четкой инструкции относительно его безопасного использования, если осознают степень риска, которому себя подвергают. Не позволяйте детям играть с данным прибором. Не позволяйте детям пользоваться аппаратом и проводить чистку лица без контроля со стороны взрослого.

Предупреждение!

1. Только для наружного применения. Держите в недоступном для детей месте и используйте только в соответствии с инструкцией. Избегайте контакта с глазами. При появлении сыпи, красноты или раздражения во время или после использования прекратите эксплуатацию прибора. Если раздражение не проходит, проконсультируйтесь с врачом. Если вы страдаете акне или имеете иные кожные изъявления, перед эксплуатацией прибора проконсультируйтесь с врачом. Не используйте на больных или поврежденных участках кожи.
2. Этот прибор можно использовать только по назначению в соответствии с данной инструкцией.
3. Избегайте контакта с глазами, когда пользуетесь средствами по уходу за кожей.
4. Используйте только детали, рекомендованные производителем.
5. Не оставляйте прибор включенным, если не используете его. Храните прибор в безопасном, сухом месте.
6. Не применяйте силу во время работы прибора или при смене деталей. Это может привести к поломке. Отдельные детали прибора достаточно хрупкие, их следует устанавливать и снимать с осторожностью. Неточное следование инструкции по эксплуатации может привести к поломке узла DualClean и деталей.
7. Во избежание серьезного повреждения кожи, не пользуйтесь насадкой для ватных дисков, если в насадке отсутствует ватный диск.
8. Не применяйте в насадке ватные диски диаметром менее 50 мм, чтобы избежать контакта липучки с кожей при эксплуатации.
9. Не пытайтесь открыть аппарат DualClean, выходя за рамки инструкций данного руководства. Своими действиями вы можете вызвать поломку прибора, не подлежащую восстановлению.
10. При протечке аккумулятора избегайте контакта аккумуляторной жидкости с кожей, глазами и слизистыми оболочками. В случае контакта с аккумуляторной жидкостью, промойте пострадавшие участки водой и обратитесь за медицинской помощью.
11. Для утилизации аккумулятора его следует извлечь из аппарата.
12. Следует соблюдать безопасность при утилизации аккумулятора.

II Смена аккумуляторов
Аппарат DualClean имеет две крышки, предохраняющие от проникновения воды; для правильной работы прибора нужно снять их и заменить. Откройте крышку отсека аккумуляторов (6), потянув за крючок на верхней стороне крышки, извлеките внутреннюю крышку, потянув за большой квадратный рычаг. Смените аккумуляторы. Чтобы убедиться в наличии контакта, проверьте правильность установки согласно схеме в аккумуляторном отсеке. Замените внутреннюю крышку аккумулятора (7) таким же образом, как вы извлекали ее, больший рычаг должен быть снизу. Установите крышку аккумулятора на место, совместив риску на крышке со стрелкой на аппарате. Убедитесь, что резиновая прокладка внутри отсека хорошо прилегает и сохраняет водоупорные характеристики (8).

III + IV Насадка-щеточка с аппликаторами из микрофибры — присоединение и снятие
Для того чтобы присоединить насадку-щеточку, поместите центр насадки в соответствующее место соединения на приборе. Нажмите на центр насадки-щеточки до щелчка, чтобы насадка встала на место. Чтобы снять насадку-щеточку, зажмите рукой наружную пластиковую основу насадки и, держа аппарат другой рукой, равномерно потяните насадку, пока она не отсоединится.

При использовании насадки для ватных дисков вначале прикрепите насадку для дисков к аппарату, затем прикрепите новый ватный диск к липучке на насадке. С этой удобной насадкой можно использовать ваши любимые ватные диски*. Для оптимальной работы диаметр используемых ватных дисков должен быть не менее 5 и не более 6,5 см. Теперь вы можете пользоваться насадкой так же, как пользовались насадкой-щеточкой. Если диаметр используемых дисков слишком мал, это может привести к контакту липучки с кожей во время эксплуатации, что может травмировать кожу.

Использование щеточки для лица DualClean
Пользуйтесь аппаратом ежедневно для удаления эпидермального (внешнего) слоя сухой и шершавой кожи. 2 режима скорости позволяют выбрать такую скорость работы, которая больше всего подходит для вашей кожи.
1. Нажмите кнопку вкл./выкл. один раз для включения режима низкой скорости
2. Нажмите кнопку вкл./выкл. два раза для включения режима высокой скорости
3. Нажмите кнопку вкл./выкл. три раза для отключения аппарата

Для независимого использования
Смочите лицо теплой водой. Крепко прижмите насадку к области, которую хотите обработать, выберите режим и ведите аппарат DualClean восходящими круговыми движениями. Рекомендованное время обработки — 30 секунд для каждой зоны: лба, носа, подбородка и каждой щеки. Насадка-щеточка с аппликаторами из микрофибры эффективно удаляет внешний слой сухой и шершавой кожи, устраняет загрязнение пор и кожных складок, мелких мимических морщинок и в районе глаз, помогает разглаживать поверхность кожи.
Аппарат DualClean прошел проверку на попадание влаги в пределах степени защиты, предлагаемой IP-X4. Это означает, что вы можете промывать аппарат струей воды либо использовать влажную ткань для его очистки даже во время работы. Несмотря на это, прибор не следует погружать в воду или иную жидкость. DualClean не подходит для использования под душем.

Используется совместно с эмульсиями по уходу за кожей
Используйте средство для очистки, скраб или крем для микрошлифовки кожи — нанесите его тонким слоем на поверхность кожи перед применением. Крепко прижмите насадку к обработанной области, выберите режим и ведите аппарат DualClean восходящими круговыми движениями. Рекомендованное время обработки — 30 секунд для каждой зоны: лба, носа, подбородка и каждой щеки.

Уход за насадками-щеточками для лица
1. Очищайте насадки-щеточки после каждого применения. Снимите насадку-щеточку, вымойте ее начисто в теплой воде с мягким мыльным раствором, чтобы снять появившееся загрязнение, стряхните излишки воды и вытрите полотенцем насухо или аккуратно потрите насадкой о полотенце в течение 5–10 секунд во включенном режиме. Не присоединяйте мокрую насадку-щеточ-

ку к держателю во время подзарядки.
2. Не допускайте скопления на насадке-щеточке остатков кремов и жидкостей по уходу за кожей.
3. Меняйте насадки-щеточки по мере необходимости — их можно приобрести в розничной торговой точке или на www.silkn.eu.

Уход за аппаратом DualClean

1. Не используйте абразивные или химические средства для очисти деталей аппарата DualClean
2. Используя мягкие чистящие средства или теплую воду, очистите ручку влажной тканью; сразу после очистки протрите насухо.

Утилизация

Утилизируйте упаковку в пункте переработки соответствующего типа материалов.

Изделия, отмеченные таким знаком, не следует утилизировать вместе с бытовыми отходами! Вы несете юридическую ответственность за утилизацию старых электроприборов отдельно от бытовых отходов. Информацию о местах безвозмездной утилизации старых электроприборов можно получить в государственных органах по месту жительства.

Данное изделие содержит **аккумуляторы**, использование которых предусмотрено Европейской директивой 2006/66/EC. Запрещено утилизировать их совместно с бытовыми отходами. Ознакомьтесь с правилами утилизации аккумуляторов по месту жительства. Правильная утилизация аккумуляторов предотвращает потенциальный вред окружающей среде и здоровью человека.

* Выражение «ваши любимые ватные диски» относится к любому виду ватных дисков, которые используются с аппаратом DualClean и насадкой для ватных дисков; ватные диски в комплект поставки не включены.

Технические характеристики

Модель:	E-191-2
Аккумуляторы:	2 x LR6 (AA)
Питание:	3 В пост. тока, 1,5 Вт

Компания оставляет за собой право вносить технические или внешние модификации в данное изделие в процессе его усовершенствования.

Гарантия

Гарантийный срок эксплуатации данного изделия согласно Европейским правилам и законодательству — 2 года. Гарантия на данное изделие ограничена техническими неисправностями, возникшими в результате брака на производстве. В случае если вы захотите воспользоваться данной гарантией, свяжитесь с нашей службой поддержки потребителей для получения дальнейших инструкций. Возможно они помогут решить вашу проблему, не возвращая изделие в магазин или центр обслуживания. Обратиться в службу поддержки потребителей можно на нашем веб-сайте www.silkn.eu или по электронной почте silkn@inno-essentials.com. Наша служба поддержки потребителей всегда готова помочь вам!

Данную инструкцию также можно загрузить в формате PDF с веб-сайта: **www.silkn.eu**

InnoEssentials International
Donk 1b, 2991 LE Barendrecht,
The Netherlands
E-mail: silkn@inno-essentials.com

InnoEssentials Deutschland GmbH
Bahnhofstr. 7, 49685 Emstek,
Deutschland
E-mail: info@inno-essentials.de