



SyncMaster 204Ts



● Условные обозначения

Пожалуйста, внимательно прочтите приведенные ниже инструкции по технике безопасности, специально направленные на предотвращение повреждения имущества и причинения вреда пользователям.

! Внимание / Осторожно



Невыполнение указаний, обозначенных этим символом, может привести к телесным травмам и повреждениям оборудования.

! Условные обозначения



Запрещен



Важно прочесть и постоянно об этом помнить



Не разбирать



Отсоединить штепсель от розетки



Не трогать



Заземление, предупреждающее электрический шок

● Электричество



Если не используется в течение длительного времени, установите Ваш компьютер в режиме экономии электропитания. Если используется хранитель экрана, приведите его в активное состояние.



● **Не используйте поврежденный или плохо закрепленный штепсель.**

- Это может вызвать электрический шок или загорание.



● **Не тяните штепсель из розетки за шнур и не трогайте его влажными руками.**

- Это может вызвать электрический шок или загорание.



● **Используйте только заземленные по правилам штепсель и розетку.**

- Неправильное заземление может вызвать электрический шок или повреждение оборудования.



● **Надежно, без слабину, вставьте вилку питания.**

- Неустойчивое соединение может послужить причиной возгорания.



● **Не допускайте излишнего изгибания шнура со штепселем и не помещайте на них тяжелые предметы, что может вызвать повреждение.**

- Невыполнение этого правила может вызвать электрический шок или загорание.

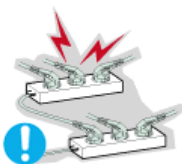

● **Не подсоединяйте слишком много удлинителей и штепселей в одну розетку.**

- Это может вызвать загорание.

● **Установка**



Перед установкой монитора в помещениях с повышенной концентрацией пыли, чрезмерно высокой или низкой температурой, повышенной влажностью или в помещениях, предназначенных для работы с химическими реактивами, где изделие будет эксплуатироваться круглосуточно в вокзалах, в аэропортах, и т. п.

Невыполнение этого условия может привести к серьезному повреждению монитора.

● **Устанавливайте монитор в сухом и непыльном месте.**



- В противном случае это может привести к короткому замыканию или загоранию внутри монитора.



• **Передвигая монитор, не уроните его.**

- Это может привести к его повреждению или к телесным травмам.



• **Установите монитор на подставку или полку, так, чтобы его основание не выступало за пределы подставки или полки.**

- Падение изделия может повредить его или нанести травму.



• **Не устанавливайте изделие на неустойчивую поверхность или на поверхность с недостаточной площадью.**

- Устанавливайте изделие на ровную, устойчивую поверхность, иначе изделие может упасть и причинить вред человеку, находящемуся поблизости, особенно детям.



• **Не устанавливайте изделие на полу.**

- В этом случае о него можно споткнуться, в особенности это относится к детям.



• **Держите воспламеняемые предметы, например свечи, баллоны с инсектицидами или зажженные сигареты вдалеке от изделия.**

- В противном случае это может привести к возгоранию.



• **Не устанавливайте нагревательные приборы рядом со шнуром питания.**

- Расплавившееся покрытие шнура может привести к поражению электрическим током или возгоранию.



• **Не устанавливайте изделие в места с плохой вентиляцией, например, в книжные полки, в стенной шкаф и т.д.**

- Любое повышение внутренней температуры изделия может привести к возгоранию.



• **Опускайте монитор на предназначенное место с осторожностью.**

- Его можно повредить или сломать.



● **Не ставьте монитор экраном вниз.**

- Его поверхность может быть повреждена.



● **Монтаж кронштейна для крепления на стене должен выполняться квалифицированным персоналом.**

- В противном случае можно получить травму.
- Обязательно используйте инструменты для установки, указанные в руководстве пользователя.

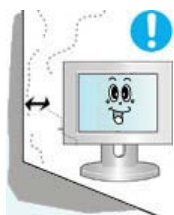

● **При установке необходимо оставить зазор между изделием и стеной (более 10 см/4 дюйма), чтобы не препятствовать вентиляции.**

- Недостаточная вентиляция может привести к увеличению внутренней температуры изделия, что, в свою очередь, может привести к сокращению сроков эксплуатации компонентов и снижению качества работы изделия.

[Условные обозначения](#)

[Электропитание](#)

[Установка](#)

[Очистка](#)

[Прочее](#)

● **Чистка**



чищайте корпус монитора или поверхность его экрана слегка влажной мягкой тканью.



● **Не опрыскивайте монитор мощным средством.**

- Это может вызвать повреждения, электрический шок или загорание.



● **Пропитайте рекомендованным моющим средством мягкую ткань.**



● **Если соединительный шнур между штепселем и розеткой ржавый или грязный, почистите его как следует сухой тканью.**

- Грязный соединительный шнур может вызвать электрический шок или загорание.

● **Перед чисткой изделия убедитесь, что шнур питания отключен.**

- В противном случае это может привести к поражению электрическим током или возгоранию.



- **Отключите шнур питания от сетевой розетки и протрите изделия мягкой, сухой тканью.**

- Не используйте химические средства, например, парафин, бензин, спирт, растворители, инсектициды, освежитель воздуха, смазку или моющие средства.



- **Для ежегодной внутренней очистки устройства обращайтесь в сервисный центр или в центр по обслуживанию заказчиков.**

- Поддерживайте чистоту внутри устройства. Накопление пыли внутри устройства в течение длительного времени может привести к неисправности или возгоранию.

Условные обозначения

Электропитание

Установка

Очистка

Прочее

● Разное



- **Не снимайте крышку (или заднюю крышку).**

- Это может вызвать электрический шок или загорание.
- Обслуживание должно проводиться квалифицированным техническим персоналом.



- **Если монитор не работает нормально - в особенности, если из него идут необычные звуки или запахи - немедленно отключите его от сети и обратитесь к авторизованному дилеру или в центр технического обслуживания.**

- Это может вызвать электрический шок или загорание.



- **Устанавливайте изделие так, чтобы избежать воздействия на него масла, дыма или повышенной влажности; не устанавливайте изделие в транспортном средстве.**

- Это может привести к возникновению неисправности, поражению электрическим током или пожару.
- В особенности избегайте использовать монитор вблизи воды или на открытом воздухе, где на него может попадать дождь или снег.



- **В случае падения монитора или повреждения корпуса выключите его и выньте вилку из розетки. Затем свяжитесь с центром обслуживания.**

- В противном случае возможно возникновение неисправности, поражение электрическим током или пожар.

- **Выключайте питание монитора во время грозы или когда он не используется в течение продолжительного периода времени.**



- В противном случае возможно возникновение неисправности, поражение электрическим током или пожар.



• **Не передвигайте монитор, дергая за шнур или сигнальный кабель.**

- Это может вызвать поломку, электрический шок или загорание из-за повреждения кабеля.

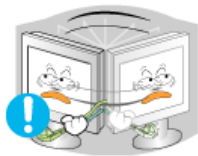

• **Не старайтесь подвинуть монитор влево или вправо, дергая за шнур или сигнальный кабель.**

- Это может вызвать поломку, электрический шок или загорание из-за повреждения кабеля.



• **Не закрывайте вентиляционные отверстия на корпусе монитора.**

- Плохая вентиляция может вызвать повреждение или загорание.



• **Не помещайте на монитор емкости с водой, химические реактивы или мелкие металлические предметы.**

- Это может привести к возникновению неисправности, поражению электрическим током или пожару.
- В случае попадания в монитор посторонних предметов, отсоедините кабель питания и обратитесь в [Сервисный центр](#).



• **Держите изделие вдалеке от воспламеняющихся аэрозолей или веществ.**

- Это может привести к взрыву или загоранию..



• **Никогда не вставляйте металлические предметы в отверстия на мониторе.**

- Это может вызвать электрический шок, загорание или травму.



• **Не вставляйте металлические предметы, такие как куски проволоки или шурупы или воспламеняющиеся объекты, как например бумагу или спички в вентиляционное отверстие, разъем для наушников или порты AV.**

- Это может привести к поражению электрическим током или возгоранию. Если в изделие попала вода или иное вещество, выключите его, отсоедините кабель питания от розетки и обратитесь в [сервисный центр](#).

• **При отображении неподвижной картинке в течение продолжительного периода времени могут появляться остаточные изображения или нерезкость.**



- Если Вы не собираетесь использовать монитор в течение длительного времени, переключите его в режим энергосбережения или активизируйте хранитель экрана, отображающий подвижное изображение.



- **Настройте разрешение и частоту согласно уровням, соответствующим данной модели.**

- Неправильная установка уровней разрешения и частоты может привести к повреждению глаз.

20дюймов - 1600 X 1200 @ 60 Hz



- **Продолжительный просмотр монитора под острым углом может вызвать проблемы со зрением.**



- **Чтобы снизить нагрузку на глаза во время работы у монитора, делайте пятиминутный перерыв через каждый час.**



- **Не устанавливайте изделие на неустойчивую, неровную поверхность или в место, подверженное вибрации.**

- Падение изделия может повредить его или нанести травму. Эксплуатация изделия в месте, подверженном вибрации может сократить срок его службы или привести к воспламенению.



- **При перемещении монитора выключите его и отсоедините кабель питания. Перед перемещением монитора обязательно отсоедините все кабели, включая антенный кабель и соединительные кабели других устройств.**

- Невыполнение этого требования может привести к повреждению кабелей, возгоранию или поражению электрическим током.



- **Установите изделие так, чтобы уберечь его от детей (дети могут повредить изделие, забираясь на него).**

- Падение изделия может привести к травмам или даже гибели



- **Если изделие не используется в течение продолжительного времени, храните его отключенным от питания.**

- В противном случае это может привести к выделению тепла из-за скопившейся грязи или повреждению изоляции, что в свою очередь может привести к поражению электрическим током.

- **Не кладите на изделие любимые предметы детей (или предметы, могущие вызвать их интерес).**

- Дети могут попытаться забраться на изделия, чтобы взять их.



Изделие может упасть, вызвав травму или даже гибель.



Распаковка | Вид спереди | Вид сзади |

Пожалуйста, проверьте, все ли нижеперечисленные части находятся в упаковке вместе с монитором. Если чего-то не хватает, [свяжитесь с Вашим дилером](#).
При необходимости покупки дополнительных компонентов [обратитесь к местному дилеру компании](#).

● **Распаковка**



Монитор

● **Руководство**



Краткая инструкция по установке



Гарантийный талон
(выдается не во всех регионах)



Установочный компакт-диск с руководством пользователя, драйвером монитора и программным обеспечением Natural Color, MagicTune™, MagicRotation

● **Кабель**



Сигнальный Кабель



Кабель электропитания

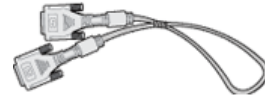

Кабель DVI

Опция



Кронштейн для телевизора



Винт (4EA)

Распаковка

Вид спереди

Вид сзади

Передняя панел

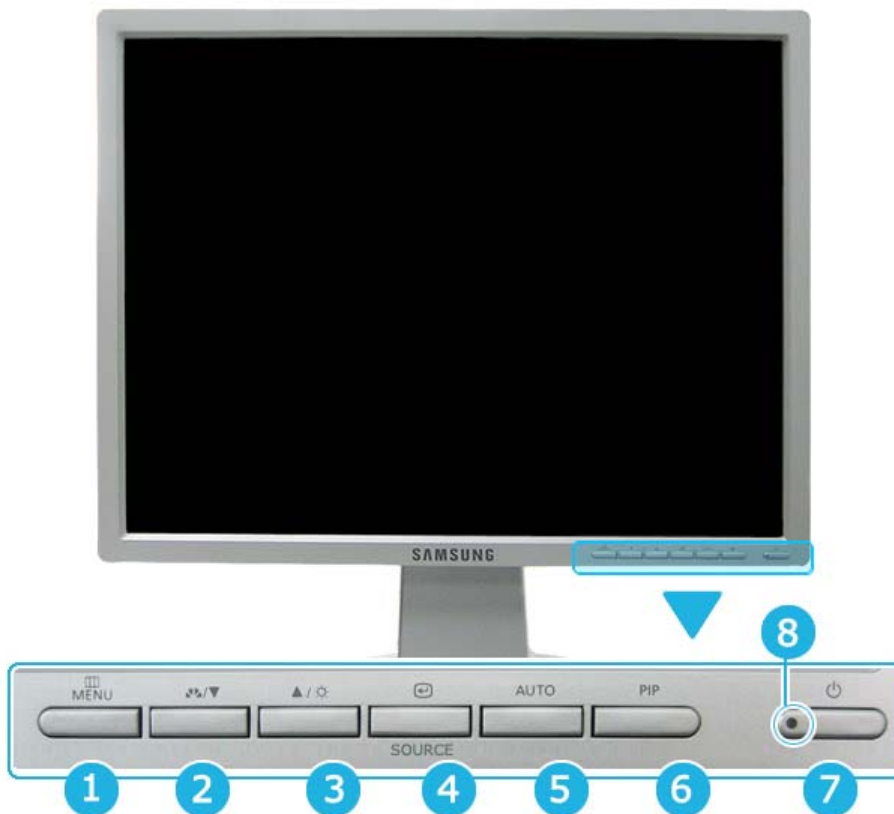

- 1 Кнопка MENU [☰] Открывает экранное меню. Используется также для выхода из экранного меню или возврата к предыдущему меню.
- 2 3 Кнопка настройки [▼/▲] Позволяют выделять и выбирать разделы меню.
- 2 Аналог./Цифровая (PC) : Кнопка MagicBright MagicBright - это новая функция монитора, обеспечивающая двукратное улучшение качества изображения по сравнению с существующими мониторами путем повышения его яркости и



четкости. Она позволяет устанавливать различные уровни яркости и разрешающей способности экрана в соответствии с различными потребностями пользователя при просмотре текстов, Интернет-страниц или мультимедийной анимации. Пользователь может выбрать один из трех предварительно установленных режимов яркости и разрешающей способности простым нажатием одной из кнопок управления функцией MagicBright, расположенных на лицевой стороне монитора.

1) Польз.

Хотя эти значения были тщательно подобраны нашими инженерами, они, однако, могут оказаться некомфортными для некоторых пользователей, так как это зависит от индивидуальных особенностей зрения.

В этом случае отрегулируйте яркость (Brightness) и контрастность (Contrast) с помощью экранного меню.

2) Развлекат. : Высокая яркость

Для просмотра видеофильмов, например, в формате DVD или VCD.

3) Интернет : Средняя яркость

Для работы с изображениями смешанного характера, например, текстом и графикой одновременно.

4) Текст : Нормальная яркость

Для работы с документацией или других работ, связанных с чтением большого объема текста.

[>>Для просмотра анимационного клипа нажмите здесь.](#)

В мониторе имеется четыре режима автоматической настройки изображения ("Динам.", "Стандартн.", "Кино" и "Польз.", которые предварительно установлены на заводе-изготовителе. Можно активировать "Динам.", "Стандартн.", "Кино" или "Польз." режим. Можно выбрать режим "Польз.", который автоматически возобновляет выбранные Вами параметры изображения.

1) Динам.

Выберите данный режим для просмотра более четкого изображения, чем при "стандартном" режиме.

2) Стандартн.

Выберите данный режим, если Вы работаете в ярком помещении. Он также обеспечивает четкое изображение.

3) Кино

Выберите данный режим, если Вы работаете в темном помещении. Так Вы сэкономите электроэнергию и уменьшите утомляемость глаз.

4) Польз.

Выберите данный режим, если Вы хотите настроить изображение в соответствии со своими предпочтениями.

[>>Для просмотра анимационного клипа нажмите здесь.](#)

3 Кнопка Яркость [☉]

При условии, что на экране не отображается экранное меню, нажатие этой кнопки позволяет регулировать яркость.

[>>Для просмотра анимационного клипа нажмите здесь.](#)

4 Кнопка Ввод [M] / Кнопка SOURCE

Используется для выбора экранного меню . / При нажатии кнопки 'SOURCE' ("Источник") при выключенном экранном меню происходит переключение входного источника (с аналогового на цифровой или обратно). (При нажатии кнопки выбора источника для изменения режима входа в левом верхнем углу экрана появляется сообщение, отображающее текущий режим входного сигнала - Аналог., Цифровая, Видео или S-Video.)

Примечание: Источник можно изменить только для внешних устройств, которые в данный момент подсоединены к монитору

5 Кнопка AUTO

При нажатии кнопки 'AUTO' появляется экран автоматической регулировки, как показано на экране анимационного клипа в центре. Автоматическая адаптация к сигналу, поступающему от компьютера. Автоматически настраивает значения точной регулировки, грубой регулировки и позиции. (Доступно только в режиме аналогового.)

[>>Для просмотра анимационного клипа нажмите здесь.](#)

- 6 Кнопка PIP (Функция доступна только в режиме Аналог. или Цифровая(PC))
В режиме Аналог. или Цифровая, включает экраны с видео в режиме (картинка в картинке) (PIP).
- 7 Кнопка питания [⏻] Включает и выключает монитор. (Включение питания : Зеленый)
- 8 Индикатор режима питания Отображает общее состояние питания системы. Дополнительную информацию см. в разделе [PowerSaver \(Экономия энергии\)](#).

 Раздел [Экономайзер](#) содержит дальнейшую информацию, касающуюся функций режима экономии электропитания. Для сохранения энергии, отключайте монитор, если он не нужен, или если он остается неиспользованным в течение долгого времени.

[Распаковка](#) | [Вид спереди](#) | [Вид сзади](#)

Задняя панель

(Конфигурация задней панели монитора может различаться в разных моделях.)



POWER SW : Включване и изключване на монитора

POWER IN : Подключите кабель питания к порту POWER IN на задней панели монитора.

DVI IN (Источник : Цифровая)

: Подключите кабель DVI к порту DVI IN на задней панели монитора.



RGB IN (Источник : Аналог.)

: Подключите кабель сигнала к 15-контактному разъему RGB IN на задней панели монитора.



VIDEO (Источник : Видео)

: Входной разъем (Видео) для подключения внешнего устройства

S-VIDEO (Источник : S-Video)

: Входной разъем (S-video) для подключения внешнего устройства



Kensington Lock

: Kensington lock - это устройство для жесткого крепления системы при использовании ее в общественных местах.

Чтобы получить дополнительную информацию об использовании защитного устройства, обращайтесь к торговому представителю.

Регулировка высоты подставки

- Нажмите на верхнюю часть подставки, затем нажмите на кнопку в нижней ее части с задней стороны.

- Используя эту кнопку, можно отрегулировать высоту подставки.



При использовании максимальной высоты подставки она может немного опускаться вниз вследствие эластичности пружины.

6





Пойдите на [Подключение Вашего Монитора](#) за дальнейшей информацией, касающейся подключения кабеля.



Подключение монитора | Использование подставки | Установка драйвера монитора (В автоматическом режиме) | Установка драйвера монитора (В ручном режиме) | Естественный Цвет

Подключение Монитора



1. Подключите кабель питания к порту POWER IN на задней панели монитора. Включите шнур в ближайшую розетку.
- 2-1. Использование соединителя D-sub (аналогового) на видеоплате. Подключите кабель сигнала к 15-контактному разъему RGB IN на задней панели монитора.
 
- 2-2. Использование соединителя DVI (цифрового) на видеоплате. Подключите кабель DVI к порту DVI IN на задней панели монитора.
 
- 2-3. Подключите монитор к компьютеру Macintosh, используя соединительный кабель с разъемом SUB.
- 2-4. Если у Вас старая модель Macintosh, то для подключения монитора потребуется специальный адаптер.
3. Включите компьютер и монитор. Если на мониторе появилось изображение, установка закончена.

Подключение к другим устройствам



В данном мониторе предусмотрена возможность подключения его к таким источникам сигнала, как проигрыватель DVD, видеомагнитофон или портативная видеокамера, без отсоединения компьютера.



Конфигурация задней панели монитора может различаться в разных моделях.

1. Подключение источников аудио-видеосигнала



Монитор имеет разъемы для подключения таких источников аудио-видеосигналов, как DVD-проигрыватели, видеомагнитофоны и видеокамеры. Для воспроизведения аудио-видеосигналов монитор должен быть включен.

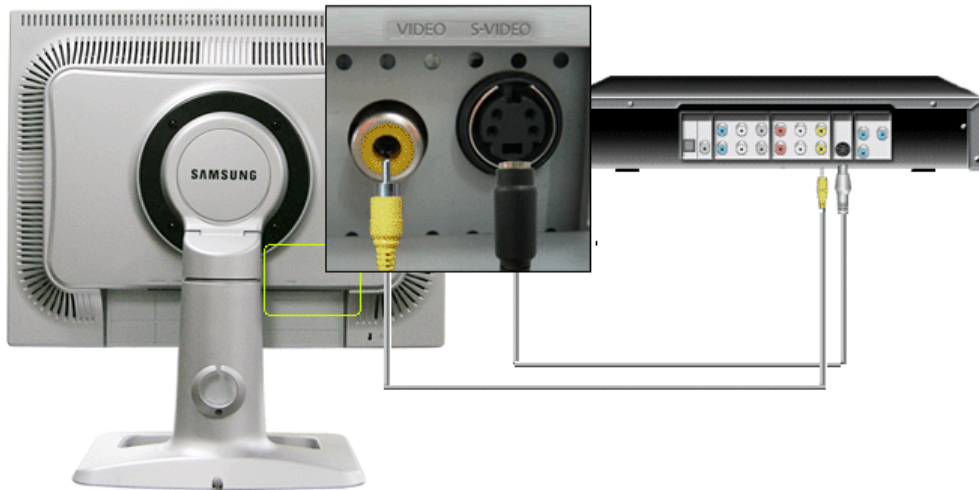

1. Дополнительные источники сигнала, например, проигрыватель DVD, видеомагнитофон или портативная видеокамера, подключаются к разъемам монитора VIDEO или S-VIDEO с помощью кабелей Видео или S-Video.



Кабели Видео и S-Video относятся к дополнительной комплектации.

2. Затем вставьте диск DVD или кассету в проигрыватель DVD, видеомагнитофон или видеокамеру и включите воспроизведение.
3. Выберите **Видео** или **S-Video** с помощью кнопки **SOURCE**.

2. Подключение цифрового проигрывателя DVD



Монитор оснащен соединительными разъемами DVI для подключения источника сигнала DVI напр., цифрового проигрывателя DVD.



1. Такие источники сигнала, как цифровой проигрыватель DVD, подключаются к разъему монитора DVI IN с помощью кабеля DVI.
2. После этого вставьте диск DVD в проигрыватель и включите воспроизведение.
3. Выберите **Цифровая** при помощи кнопки **SOURCE**.

Подключение монитора

Использование
подставки

Инсталляция
драйвера монитора
(В автоматическом режиме)

Инсталляция
драйвера монитора
(В ручном режиме)

Естественный Цвет

Использование подставки

- Удаление подставки



1. Выключите монитор и отсоедините шнур питания .
2. Поместите ЖКД монитор экраном вниз на ровную поверхность , используя подкладку для защиты экрана .
3. Вывинтите четыре винта (**A**), затем отсоедините подставку от ЖКД монитора .

- Вращающаяся подставка



● Монтаж Подставки

Этот монитор совместим с крепежной переходной накладкой размерами 100 мм x 100 мм, соответствующей спецификациям VESA (Ассоциации по стандартам в области видеoeлектроники).



А. Монитор

В. Крепежная переходная накладк

1. Отключите монитор и отсоедините его сетевой шнур от розетки электросети.
2. Положите монитор с ЖК дисплеем лицевой стороной вниз на плоскую поверхность, подложив под него мягкую прокладку, чтобы не повредить экран.
3. Отверните четыре винта, а затем отсоедините основание от монитора с ЖК дисплеем.
4. Совместите отверстия стыкующей установочной пластины с отверстиями установочной пластины на задней крышке, и закрепите установочную пластину с помощью четырех винтов, поставляемых вместе с основанием рычажного типа, кронштейном для крепления на стене или другим основанием.

Подключение монитора

Использование
подставки

Инсталляция
драйвера монитора
(В автоматическом режиме)

Инсталляция
драйвера монитора
(В ручном режиме)

Естественный Цвет

Установка поворотного устройства монитора



Следуя приглашениям операционной системы, установите CD-ROM, прилагаемый к монитору. Порядок установки драйвера может несколько отличаться в различных системах. Следуйте указаниям, соответствующим Вашей операционной системе.

Приготовьте чистый диск и скачайте файл программы по установке драйвера с Интернет-сайта, приведенного ниже.

- Internet web site :<http://www.samsung.com/> (По всему миру)
<http://www.samsung.com/monitor> (США)
<http://www.samsungmonitor.com.cn/> (Китай)

• Windows ME

1. Вставьте диск в дисковод.
2. Нажмите "**Windows ME Driver**".
3. Выберите модель Вашего монитора из списка, затем нажмите кнопку "**OK**".

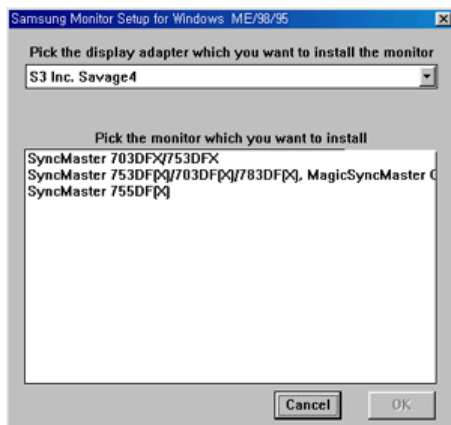

4. В окне "**Предупреждение**" нажмите кнопку "**Установка**".

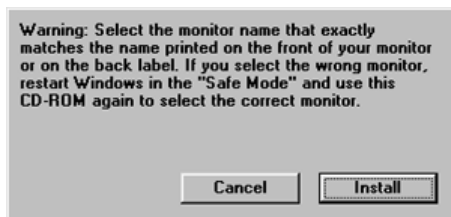

5. Установка драйвера монитора завершена.

• Windows XP/2000

1. Вставьте диск в дисковод.
2. Нажмите "**Windows XP/2000 Driver**".
3. Выберите модель Вашего монитора из списка, затем нажмите кнопку "**OK**".

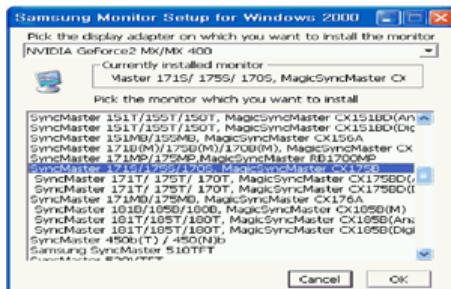

4. В окне "**Предупреждение**" нажмите кнопку "**Установка**".

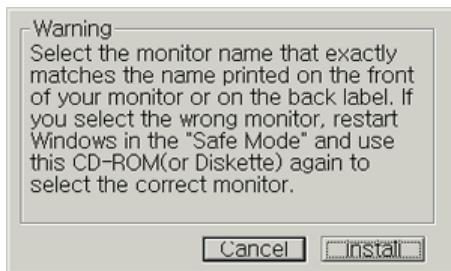

5. Если далее появляется окно "Сообщение", нажмите "Продолжить в любом случае". Далее нажмите кнопку "ОК".



Безопасность драйвера данного монитора гарантируется логотипом компании мейкрософт, и его установка не повредит Вашей системе.

Зарегистрированный драйвер будет размещен на домашней странице мони компании Самсунг.

<http://www.samsung.com/>.

6. Установка драйвера монитора завершена.

Подключение монитора

Использование
подставки

Инсталляция
драйвера монитора
(В автоматическом режиме)

Инсталляция
драйвера монитора
(В ручном режиме)

Естественный Цвет

Установка поворотного устройства монитора

[Windows XP](#) | [Windows 2000](#) | [Windows Me](#) | [Windows NT](#) | [Linux](#)



Следуя приглашениям операционной системы, установите CD-ROM, прилагаемый к монитору. Порядок установки драйвера может несколько отличаться в различных системах. Следуйте указаниям, соответствующим Вашей операционной системе.

Приготовьте чистый диск и скачайте файл программы по установке драйвера с Интернет-сайта, приведенного ниже.

- Internet web site :<http://www.samsung.com/> (По всему миру)
<http://www.samsung.com/monitor> (США)
<http://www.samsungmonitor.com.cn/> (Китай)

Операционная Система Microsoft® Windows® XP

1. Вставьте диск в дисковод.
2. Нажмите "Старт" > "Панель Управления", далее "Оформление и Темы".

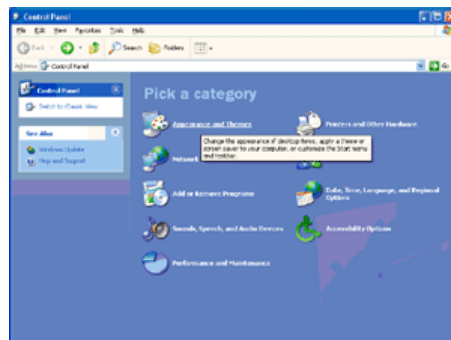

3. Нажмите "Изображение" и выберите "Настройки", затем "Подробно"

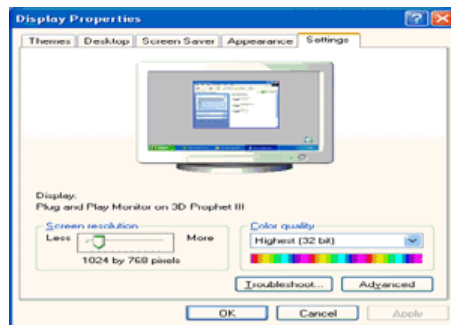
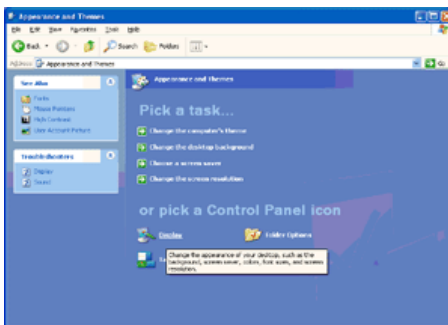

4. Зайдите в "Свойства" на закладке "Монитор" и выберите закладку "Драйвер".

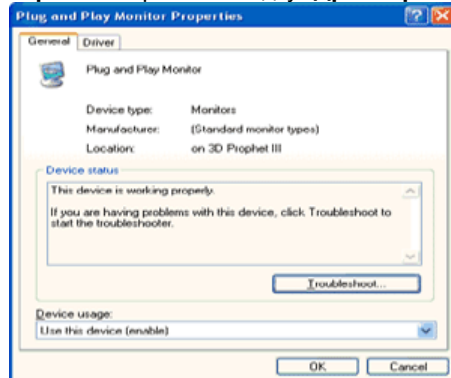
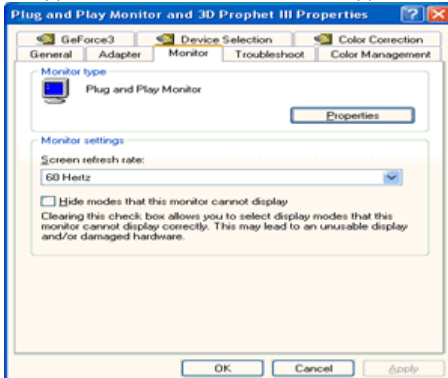

5. Нажмите "Обновить драйвер", затем выберите "Установить из списка или...", затем нажмите кнопку "Далее".

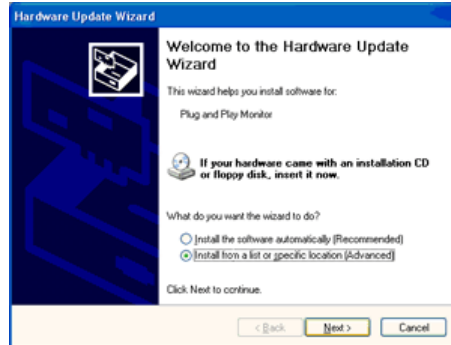
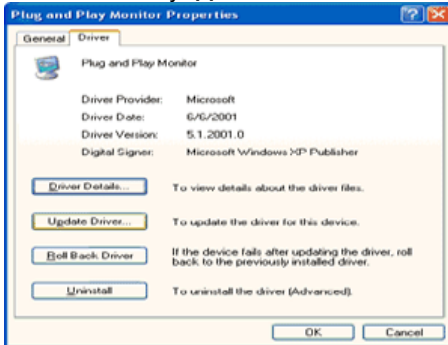

6. Выберите "Не осуществлять поиск, я...", затем нажмите кнопку "Далее" и нажмите "Установить с диска".

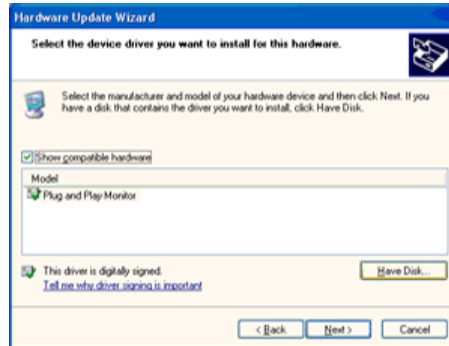
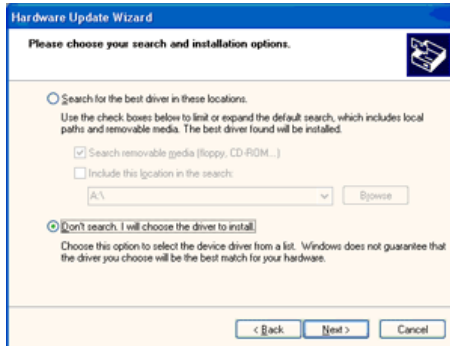

7. Нажмите "**Обзор**" и выберите папку A:\(D:\driver), затем выберите модель Вашего монитора из списка. Нажмите "**Далее**".

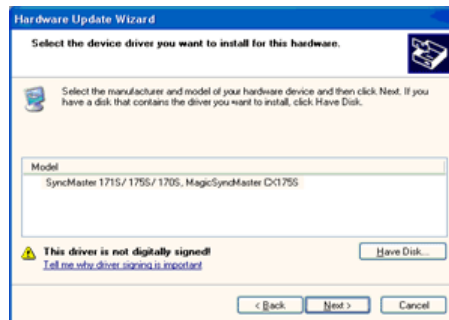
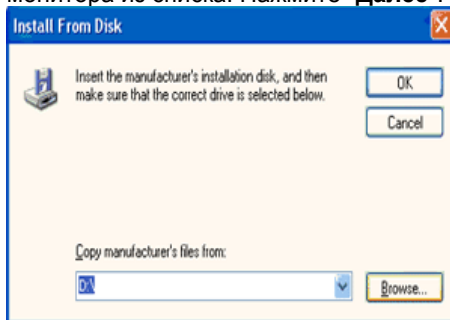

8. Если далее появляется окно "**Сообщение**", нажмите "**Продолжить в любом случае**". Далее нажмите кнопку "**ОК**".



Безопасность драйвера данного монитора гарантируется логотипом компании мейкрософт, и его установка не повредит Вашей системе. Зарегистрированный драйвер будет размещен на домашней странице мониторов компании Самсунг.
<http://www.samsung.com/>

9. Нажмите кнопку "**Закреть**", затем кнопку "**ОК**".

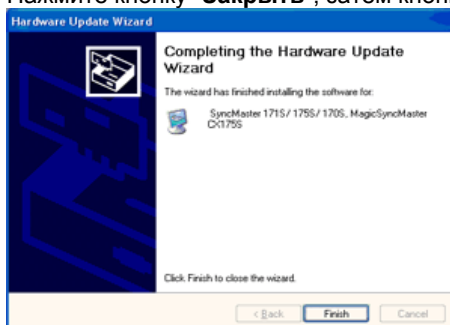

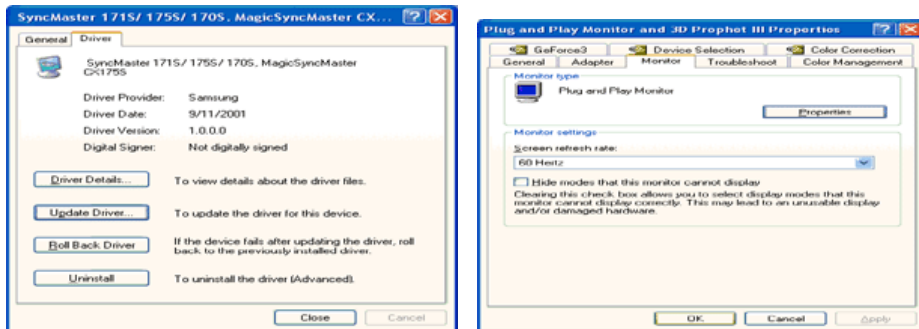

10. Установка драйвера монитора завершена.

Операционная Система Microsoft® Windows® 2000



Когда Вы увидите на мониторе сообщение "Цифровая подпись не найдена", сделайте следующее.

1. Выберите **ОК** в окне **Вставить Диск**.
2. Нажмите на клавишу **Просмотр** в окне **Выбор Файла**.
3. Выберите A:\(D:\driver), нажмите на клавишу **Открыть**, и затем на клавишу **ОК**.



Инструкция по Ручной Установке Программного Обеспечения для Монитора.

1. Нажмите на клавиши **Старт, Установки, Панель Управления**.
2. Дважды нажмите на икону **Дисплей**.
3. Выберите клавишу **Установки**, затем нажмите на клавишу **Спец. Функции**.
4. Выберите **Монитор**.
 - Вариант 1: Если клавиша "Свойства" неактивна, это значит, что конфигурация монитора правильная. Пожалуйста, остановите инсталляцию.
 - Вариант 2: Если клавиша **Свойства** активна, нажмите на нее. Пожалуйста, выполняйте следующие шаги последовательно.
5. Click "**Driver**" and then click on "**Update Driver..**"
6. Нажмите на клавишу **Драйвер**, а затем на **Обновить Драйвер** и на клавишу **Далее**.
7. Выберите "Покажите список известных драйверов для данного оборудования, чтобы я мог выбрать подходящий драйвер", затем нажмите на клавишу **Далее**, а затем **Выбрать диск**.
8. Нажмите на клавишу **Выбор**, а затем выберите A:\(D:\driver).
9. Нажмите на клавишу **Открыть**, а затем на **ОК**.
10. Выберите модель Вашего монитора, затем нажмите на клавишу **Далее**, и снова на клавишу **Далее**.
11. Нажмите на клавишу **Конец**, а затем на клавишу **Закрыть**.

Если Вы увидите сообщение "Цифровая подпись не найдена", нажмите на клавишу **Да**.

И нажмите на клавишу **Конец**, а затем на клавишу **Закрыть**.

Операционная Система Microsoft® Windows® Millennium

1. Нажмите на клавиши **Старт, Установки, Панель Управления**.
2. Дважды нажмите на икону **Дисплей**.
3. Выберите закладку **Настройка** и нажмите кнопку **Подробнее**.
4. Выберите закладку **МониторЛ**.
5. Нажмите кнопку **Изменить** в закладке **Тип монитора**.
6. Выберите **Указать расположение драйвера**.
7. Выберите **Показать весь список драйверов**, затем нажмите **Далее**.
8. Нажмите кнопку **Установить с диска**.
9. Укажите путь A:\(D:\driver), затем нажмите **ОК**.
10. Выберите **Показать все устройства**, затем выберите модель монитора, присоединенного к Вашему компьютеру и нажмите **ОКЛ**.
11. Несколько раз нажмите кнопку **Закрыть** или **ОК** пока не закроется окно **Свойства**. (На экране может появиться предупреждение или другое сообщение, в этом случае просто нажмите **ОК**.)

Операционная Система Microsoft® Windows® NT

1. Нажмите последовательно на клавиши **Пуск, Установки, Панель Управления**, а затем дважды на **Экран**.

2. В окне **Регистрация Информации о Дисплее** нажмите на клавишу **Установки** , а затем на **Все режимы**.
3. Выберите желаемые функции (**Разрешение, Количество цветов и Частота по вертикали**), а затем нажмите на клавишу **ОК**.
4. Нажмите на клавишу **Применить**, если после тестирования экран работает нормально. Если же экран не работает нормально, перейдите к другому состоянию (более низкому разрешению, другому цвету или частоте).

Примечание: Если у Вас нет функции **Все режимы**, выберите уровень разрешения и частоту по вертикали в соответствии с [Предварительно установленные режимы синхронизации](#) в данной инструкции.

Операционная система Линукс.

Чтобы пользоваться X-Window, нужно создать файл X86Config, что является файлом установок системы.

1. После создания файла "X86Config" нажмите на клавишу **Ввод** на первом и на втором экране.
2. Третий экран служит для **установки мыши**.
3. Подсоедините мышь к компьютеру.
4. Следующий экран нужен для **выбора Клавиатуры**.
5. Выберите Клавиатуру для Вашего компьютера.
6. Следующий экран нужен для **установки Вашего монитора**.
7. Прежде всего, установите **частоту по горизонтали** для Вашего монитора. (Можно выйти на частоту напрямую).
8. Установите **частоту по вертикали** для Вашего монитора (Можно выйти на частоту напрямую).
9. Войдите в **название модели Вашего монитора**. Эта информация не окажет влияния на непосредственное выполнение X-Window.
10. На этом установка функций Вашего монитора **закончена**.
Выполните X-Window после установки другого требуемого оборудования.

Подключение монитора | Использование подставки | Установка драйвера монитора (В автоматическом режиме) | Установка драйвера монитора (В ручном режиме) | **Естественный Цвет**

Естественный Цвет

- **Естественный Цвет(Программное обеспечение Natural Color)**



Программа Natural Color является решением этой проблемы. Это система управления цветом, разработанная компанией Самсунг Электроникс совместно с Исследовательским Институтом Электроники и Телекоммуникаций Р. Корея (ETRI). Данная система доступна только на мониторах Самсунг и позволяет достигнуть одинакового качества цветов, выводимых на принтер или сканер, с цветами монитора. Для получения более подробной информации нажмите Помощь (F1) в программе.

Способ установки программы Natural Color

Вставьте компакт диск, поставляемый вместе с монитором Самсунг, в дисковод для компакт-дисков. Далее, Вы увидите экран установки программы. Для начала установки нажмите Natural Color на экране установки. Для установки программы вручную вставьте диск, поставляемый вместе с монитором Самсунг, в дисковод для компакт-дисков, нажмите кнопку СТАРТ в операционной системе Windows, затем нажмите кнопку ЗАПУСК. Введите: D:\color\eng\setup.exe затем нажмите <Ввод >. (Если дисковод, в который вставлен диск называется не D:\, введите название действующего дисковода.)

Удаление программы Natural Color

В меню [Старт] выберите [Настройка]/[Панель Управления], затем дважды щелкните на кнопке [Установка/Удаление программ]. Выберите Natural Color из списка, затем нажмите кнопку [Добавить/Удалить].



Butoanele de control pentru utilizator | Funcții de control direct | Funcții OSD | MagicTune™ | MagicRotation

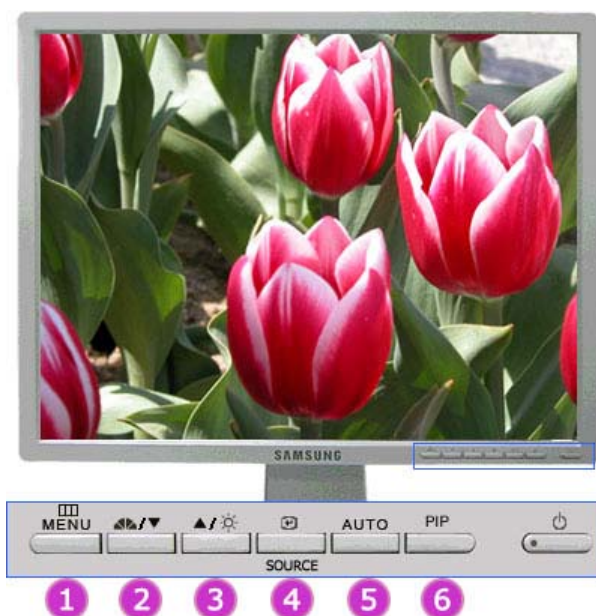

1. Deschide meniul OSD. Se utilizează și pentru a ieși din meniul OSD sau pentru a reveni la meniul anterior.
2. Reglează opțiunile din meniu. /
Analog/Digital(PC) : MagicBright™
 MagicBright™ este o nouă funcție ce oferă o calitate optimă de vizualizare, depinzând de conținutul imaginii pe care o priviți. Apoi apăsați din nou butonul pentru a alege dintre modurile preconfigurate disponibile.
 (Custom → Entertain → Internet → Text)

Digital(DVD)/Video/S-Video : Mode
 Monitorul are patru setări de imagine automate presetate din fabrică. Apoi apăsați din nou butonul pentru a alege dintre modurile preconfigurate disponibile.
 (Dynamic → Standard → Movie → Custom)
3. Reglează opțiunile din meniu. /
 Când meniul OSD nu este afișat pe ecran, apăsați pentru a regla strălucirea.
4. Activează o opțiune selectată din meniu. /
 Selectează semnalul video atunci când meniul OSD este dezactivat.
5. Apăsați acest buton pentru a ajusta automat semnalul Analog.
 Valorile pentru fine (fin), coarse (grosier) și position (poziție) sunt ajustate automat.
6. Apăsați butonul PIP pentru a active sau a dezactiva funcția PIP.

➔ **AUTO**

Meniu	Descriere
AUTO	<p>La apăsarea butonului "AUTO", fereastra de autoreglare (Auto Adjustment) va arăta ca cea din ecranul animat din centru. (Disponibilă doar în modul Analog.)</p> <p>Pentru a face funcția de autoreglare mai exactă executați funcția 'AUTO' în timp ce AUTO PATTERN este activat.</p> <ul style="list-style-type: none">- Dacă Autoreglarea nu funcționează adecvat, apăsați butonul Auto (Automat) din nou, pentru a regla imaginea cu mai multă acuratețe.- Dacă schimbați rezoluția de la panoul de Control, va fi executată funcția Auto.

➔ **Locked**



Meniu	Descriere
Locked	Apăsarea butonului MENU pentru o perioadă mai mare de 5 secunde determină blocarea (deblocarea) funcției OSD. Chiar dacă utilizați funcția de blocare a meniului OSD, puteți ajusta în continuare opțiunea MagicBright și setările Brightness (Luminozitate) și Contrast ale monitorului.

➔ MagicBright™



Meniu	Descriere	Redare/ Oprire
	Analog/Digital(PC) : MagicBright™ MagicBright™ este o nouă funcție ce oferă o calitate optimă de vizualizare, depinzând de conținutul imaginii pe care o priviți. Apoi apăsați din nou butonul pentru a alege dintre	MagicBright™



MagicBright™ / Mode

modurile preconfigurate disponibile.
(Custom → Entertain → Internet → Text)

Digital(DVD)/Video/S-Video : Mode

Monitorul are patru setări de imagine automate presetate din fabrică. Apoi apăsați din nou butonul pentru a alege dintre modurile preconfigurate disponibile.
(Dynamic → Standard → Movie → Custom)

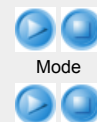

Mode

➔ Brightness



Meniu

Descriere



Brightness

Când meniul OSD nu este afișat pe ecran, apăsați pentru a regla strălucirea.

➔ SOURCE



Meniu	Descriere
SOURCE	La apăsarea butonului Source, se selectează sursa de semnal Video, când meniul OSD este închis. (La apăsarea butonului Source (Sursă) pentru a schimba modul de intrare, în colțul din stânga sus al ecranului va apărea un mesaj care va indica modul curent - Analog, Digital, Video sau S-Video.) Notă: Schimbarea sursei este permisă doar pentru dispozitivele externe care sunt conectate la monitor în acest moment.



➔ PIP



Meniu	Descriere
PIP	Apăsați butonul PIP pentru a active sau a dezactiva funcția PIP.

➔ Input

















Meniu	Descriere	Redare/Oprire
Source List	Se utilizează pentru a selecta PC (Analog/Digital) sau orice altă intrare externă conectată la monitor. Se utilizează pentru a selecta ecranul dorit. 1) Analog 2) Digital 3) Video 4) S-Video	
Edit Name	Numiți dispozitivul de intrare conectat la mufele de intrare pentru a facilita selectarea sursei. 1) Analog 2) Digital 3) Video 4) S-Video	



➔ Picture (Analog / Digital : PC)









Meniu	Descriere	Redare/ Oprire
MagicBright™	<p>MagicBright este o nouă funcție ce oferă o calitate optimă de vizualizare, depinzând de conținutul imaginii pe care o priviți. În acest moment sunt disponibile trei moduri de vizualizare diferite: Text, Internet și Entertain. Fiecare mod are un grad preconfigurat de luminozitate. Puteți selecta cu ușurință una dintre cele trei configurații, apăsând butoanele MagicBright</p> <p>1) Entertain : Luminozitate mare: Pentru vizionarea filmelor pe DVD și VCD.</p> <p>2) Internet : Luminozitate medie Pentru a lucra cu un conținut variat, ce implică atât grafică cât și text.</p> <p>3) Text : Luminozitate normală Pentru documentație sau lucrări ce implică mult text.</p> <p>4) Custom Deși sunt alese cu grijă de inginerii noștri, aceste valori preconfigurate pot să nu fie confortabile pentru ochii dumneavoastră, depinzând de gustul fiecăruia. În cazul în care valorile preconfigurate nu sunt pe gustul dvs., puteți regla Luminozitatea și Contrastul utilizând meniul OSD.</p>	
Custom	<p>Puteți utiliza meniurile pe ecran pentru a modifica contrast și brightness, conform preferințelor dumneavoastră.</p> <p>1) Contrast : Reglați Contrastul.</p> <p>2) Brightness : Reglați Luminozitatea.</p>	<p>Contrast</p>  <p>Brightness</p> 
	<p>Funcția Fixare imagine este utilizată la reglarea exactă a imaginii pentru obținerea unei calități superioare a acesteia, prin reducerea perturbațiilor care creează imagini instabile, tremurate sau cu sclipiri. Dacă nu obțineți rezultate mulțumitoare cu reglajul Fine (fin), utilizați reglajul Coarse (brut) și apoi din nou reglajul fin.</p> <p>- Disponibil doar în modul Analog</p> <p>1) Coarse</p> <p>: Îndepărtează distorsiunile, ca de exemplu dungile verticale. Reglajul brut poate mișca imaginea de pe ecran. O puteți readuce pe centru utilizând meniul</p>	<p>Coarse</p>  <p>Fine</p>

<p>Image Lock</p>	<p>de Poziționare Orizontală.</p> <p>2) Fine : Îndepărtează distorsiunile, ca de exemplu dungile orizontale. Dacă perturbațiile persistă și după utilizarea funcției de Reglaj Fin, repetați-o după ce ați reglat frecvența (rata de reîmprospătare).</p> <p>3) Sharpness : Pentru a îmbunătăți claritatea imaginii urmați instrucțiunile date.</p> <p>4) H-Position : Urmați instrucțiunile de mai jos pentru a modifica poziția orizontală a întregii imagini pe ecranul monitorului.</p> <p>5) V-Position : Urmați instrucțiunile de mai jos pentru a modifica poziția verticală a întregii imagini pe ecranul monitorului.</p>	 Sharpness  H-Position  V-Position 
<p>Auto Adjustment</p>	<p>Valorile reglajului pentru Fine, Coarse, Position sunt ajustate automat. Dacă schimbați rezoluția de la panoul de Control, va fi executată funcția Auto adjustment .</p> <p>- Disponibil doar în modul Analog</p>	
<p>PIP Picture</p>	<p>Atunci când este activată funcția PIP, pot fi ajustate setările PIP.</p> <p>1) Contrast : Reglați Contrastul ferestrei PIP de pe ecran.</p> <p>2) Brightness : Reglați Luminozitatea ferestrei PIP de pe ecran.</p> <p>3) Sharpness : Se utilizează pentru reglarea diferenței dintre cea mai întunecată și cea mai luminoasă zonă a ferestrei PIP.</p> <p>4) Color : Reglează Culoarea ferestrei PIP.</p> <p>5) Tint : Aduagă un ton natural ferestrei PIP.</p> <p>Această funcție este disponibilă doar pentru DVD-urile NTSC. (Sistemul de imagine este marcat deasupra titlului DVD-ului și poate fi NTSC sau PAL)</p>	<p>Contrast</p>  Contrast  Brightness  Sharpness  Color  Tint 







Meniu	Descriere	Redare/ Opre
Mode	<p>Monitorul are patru setări automate pentru imagine, prestabilite din fabricație: Dynamic (Dinamic), Standard, Movie (Film) și Custom (Personalizat). Puteți opta pentru oricare dintre setările Dynamic (Dinamic), Standard, Movie (Film) și Custom (Personalizat). Selectați opțiunea Custom (Personalizat) pentru a utiliza setările dvs. personalizate.</p> <p>1) Dynamic Selectați acest mod pentru a obține o imagine cu definiția mai bună decât în modul Standard.</p> <p>2) Standard Selectați acest mod pentru a obține o imagine cu definiția mai bună decât în modul Standard.</p> <p>3) Movie Selectați acest mod atunci când camera este luminoasă. Această setare oferă și o bună definiție a imaginii.</p> <p>4) Custom Selectați acest mod atunci când camera este întunecoasă. Astfel veți economisi energie și nu vă veți mai obosi ochii.</p>	
Custom	<p>Puteți utiliza meniurile pe ecran pentru a modifica contrast și brightness, conform preferințelor dumneavoastră.</p> <p>1) Contrast : Reglați Contrastul.</p> <p>2) Brightness : Reglați Luminozitatea.</p> <p>3) Sharpness : Ajustează setarea Sharpness (Definiție).</p> <p>4) Color : Ajustează culoarea imaginii.</p>	<p>Contrast</p>  <p>Brightness</p>  <p>Sharpness</p>  <p>Color</p> 
Size	<p>Puteți comuta Dimensiunea.</p> <p>1) Normal</p> <p>2) Zoom1</p> <p>3) Zoom2</p> <p>4) Wide</p>	



➔ Picture (Video/S-Video)



Meniu	Descriere	Redare/ Oprire
Mode	<p>Monitorul are patru setări automate pentru imagine, prestabilite din fabricație: Dynamic (Dinamic), Standard, Movie (Film) și Custom (Personalizat). Puteți opta pentru oricare dintre setările Dynamic (Dinamic), Standard, Movie (Film) și Custom (Personalizat). Selectați opțiunea Custom (Personalizat) pentru a utiliza setările dvs. personalizate.</p> <p>1) Dynamic Select this mode to view a sharper image than in "Standard" mode.</p> <p>2) Standard Selectați acest mod pentru a obține o imagine cu definiția mai bună decât în modul Standard.</p> <p>3) Movie Selectați acest mod atunci când camera este luminoasă. Această setare oferă și o bună definiție a imaginii.</p> <p>4) Custom Selectați acest mod atunci când camera este întunecoasă. Astfel veți economisi energie și nu vă veți mai obosi ochii.</p>	
Custom	<p>Puteți utiliza meniurile pe ecran pentru a modifica contrast și brightness, conform preferințelor dumneavoastră.</p> <p>1) Contrast : Reglați Contrastul.</p> <p>2) Brightness : Reglați Luminozitatea.</p> <p>3) Sharpness : Ajustează setarea Sharpness (Definiție).</p> <p>4) Color : Ajustează culoarea imaginii.</p> <p>5) Tint</p>	<p>Contrast</p> <p>Brightness</p> <p>Sharpness</p> <p>Color</p>







	: Aduagă un ton natural imaginii afișate. Această funcție este disponibilă doar pentru DVD-urile NTSC. (Sistemul de imagine este marcat deasupra titlului DVD-ului și poate fi NTSC sau PAL)	Tint 
Size	Puteți comuta Dimensiunea. 1) Normal 2) Zoom1 3) Zoom2 4) Wide	
Film Mode	Puteți comuta Film Mode pe On/Off. Modul Film vă oferă o viziune de calitate a celor de la cinema.	



➔ MagicColor Pro



Meniu	Descriere	Redare/ Oprire
MagicColor	Afișează culorile într-un mod natural, în funcție de ecran. Reglează automat culorile în funcție de ecran. Poate îmbunătăți tonurile pielii. 1) Off 2) Intelligent Accentuează contrastul culorilor naturale, cu excepția nuanțelor pielii. 3) Full Afișează atât tonuri naturale pentru piele, cât și culori cu contrast ridicat. 4) Demo Afișează imaginea îmbunătățită în partea stânga, iar pe cea inițială, în partea dreaptă.	
	Reglează tonurile culorilor în funcție de preferințele utilizatorului.	

Color Tone	Analog/Digital(PC) : Cool4 / Cool3 / Cool2 / Cool1 / Normal / Warm1 / Warm2 Digital(Digital DVD)/Video/S-Video : Cool2 / Cool1 / Normal / Warm1 / Warm2	
Gamma	Modifică gradientul alb-negru în funcție de preferințele utilizatorului. Număr mare – Imaginea se afișează pe tot ecranul într-un mod mai natural și mai fin, accentuându-se contrastul alb-negru. Număr mic - Imaginea se afișează pe tot ecranul cu un contrast mai ridicat, îmbunătățindu-se culorile vii. - Disponibil doar în modul Analog/Digital(PC)	
6-Color	6 tipuri: Roșu, Verde, Albastru, Cyan, Magenta și Galben – Fiecare dintre aceste culori poate fi reglată în funcție de preferințele utilizatorului. 1) Saturation Reglează saturația culorilor. 2) Hue Reglează tonurile culorilor. 3) Reset Revine la modul inițial. -Funcția 6-Color (6 culori) este disponibilă doar atunci când funcția Color Weakness (Atenuare culoare) este dezactivată (Off).	Saturation  Hue  Reset 
Color Weakness	Persoanele cu probleme de vedere pot vizualiza ecranul la fel de ușor ca persoanele cu vedere normală. 1) Off 2) Custom1 3) Custom2	



➔ PIP (Analog / Digital : PC)

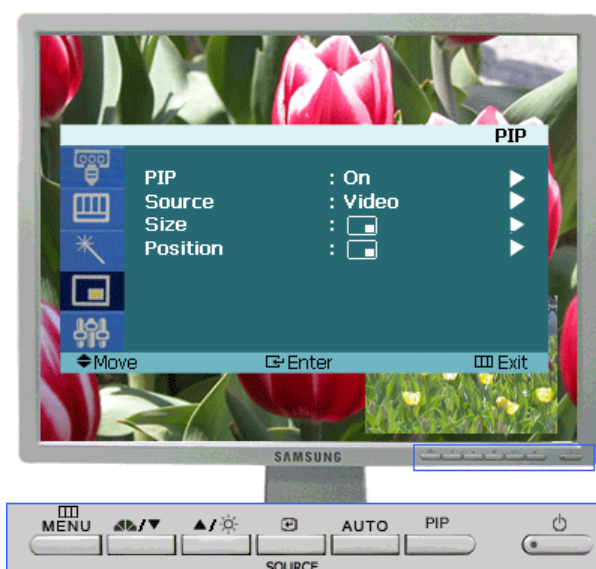



		Oprire
PIP	Deschideți și închideți Ecranul PIP. 1) Off 2) On	
Source	Selectați sursa de intrare pentru PIP. Analog / Digital(PC) : Modul Video / S-Video	
Size	Modificați Dimensiunea ferestrei PIP Dacă selectați în meniul Size (Dimensiune), meniul Position (Poziție) nu va fi activat.	
Position	Modificați Poziția ferestrei PIP. 	

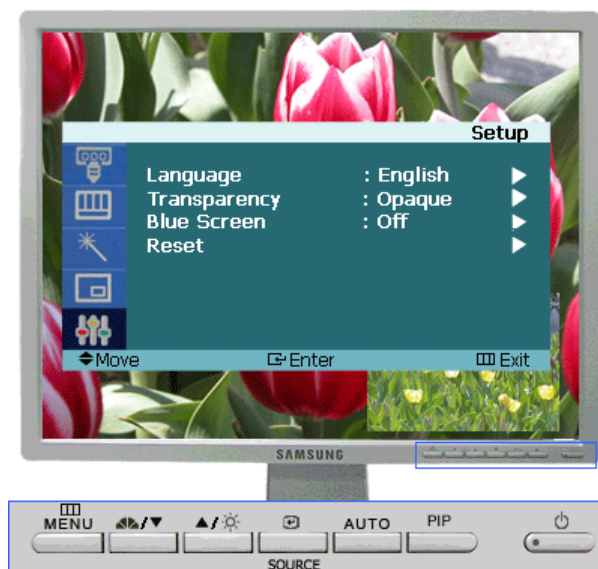

➔ Setup



Meniu	Descriere	Redare/ Oprire
Language	Puteți alege una din cele 11 limbi. 1) English 2) Deutsch 3) Français 4) Español 5) Italiano 6) Svenska 7) Português 8) Русский 9) 한국어 10) 中国語 11) 日本語	
Transparency	Schimbă opacitatea fundalului din Meniul afișat pe ecran (OSD) 1) High 2) Medium 3) Low 4) Opaque	
Blue Screen	Dacă nu este recepționat nici un semnal sau semnalul este foarte slab, fundalul cu perturbații este înlocuit de un ecran albastru. Dacă doriți totuși să vizionați imaginea de	

	calitate slabă, setați modul "Blue screen" pe "Off".	
Reset	<p>Parametrii imaginii sunt înlocuiți cu valorile implicite din fabrică.</p> <p>1) Image Reset : Parametrii de imagine sunt înlocuiți cu valorile implicite. - Disponibil doar în modul Analog</p> <p>2) Color Reset : Parametrii de culoare sunt înlocuiți cu valorile implicite. - Disponibil doar în modul Analog/Digital(PC)</p>	<p>Analog - Image Reset</p>  <p>Analog - Color Reset</p>  <p>Digital : PC - Color Reset</p> 

Обзор

Что такое MagicTune™

Рабочие характеристики монитора могут варьировать в зависимости от типа графической карты, компьютера, к которому подключен монитор, условий освещенности и других факторов окружающей среды. Для получения наилучшего изображения на экране монитора необходимо настроить его в соответствии с конкретными условиями. К сожалению, регулировка изображения с помощью средств ручной настройки часто оказывается весьма сложной задачей. Для правильной регулировки (настройки) требуется удобная программа, обеспечивающая пошаговую процедуру для получения наилучшего качества изображения.

В большинстве случаев даже для простой регулировки яркости или контрастности требуется перемещение по многоуровневым экранным меню, назначение которых понять не всегда просто. Кроме того, отсутствуют какие-либо средства обратной связи, помогающие правильно настроить элементы настройки. MagicTune™ – это программная утилита, позволяющая пользователю выполнить процесс настройки с помощью простых для понимания инструкций и фоновых шаблонов, предусмотренных для каждой элемента настройки монитора. Параметры отображения, установленные для каждого пользователя, могут быть сохранены, что обеспечивает простой способ выбора характеристик отображения в многопользовательской среде или предоставляет одиночному пользователю возможность использовать несколько определенных вариантов предварительной настройки на основе отображаемого содержимого и внешнего освещения.



Основные функции

MagicTune™ является программной утилитой, позволяющей выполнять регулировку монитора и настройку цветов с использованием протокола командного интерфейса канала передачи данных отображения ([Display Data Channel Command Interface – DDC/CI](#)). Управление всеми настройками отображения осуществляется программными средствами, что позволяет устранить необходимость использования экранного меню (OSD) монитора. MagicTune поддерживает Windows 98SE, Me, 2000, XP Home и XP Professional.

Рекомендуется использовать функцию MagicTune в системах WindowsT 2000 или более поздней версии.

MagicTune позволяет быстро и точно настраивать изображение, сохранять и затем использовать наиболее подходящие для пользователя конфигурации монитора.



Режим экранного меню (OSD)

Режим экранного меню (OSD) позволяет легко настраивать параметры монитора без необходимости выполнения сложных процедур. В этом режиме регулировка необходимых параметров осуществляется путем простого доступа к соответствующим пунктам меню.

Установка

1. Вставьте инсталляционный компакт-диск в привод для компакт-дисков (CD-ROM).
2. Нажмите на инсталляционном файле MagicTune.
3. Выберите язык установки, затем щелкните мышью на кнопке **Далее**.

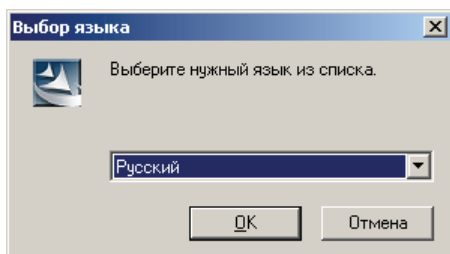

4. После появления окна мастера установки InstallShield Wizard щелкните мышью на кнопке **Далее**.

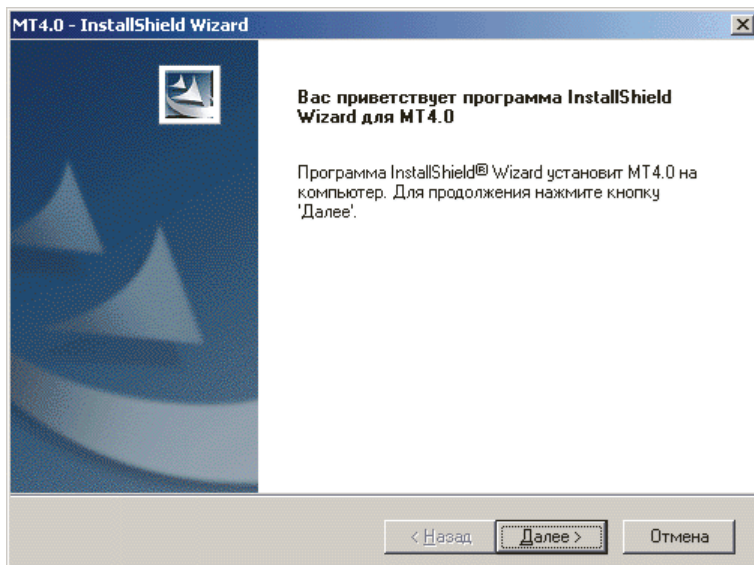

5. Если вы согласны с условиями использования программы, выберите **Я принимаю условия лицензионного соглашения**.

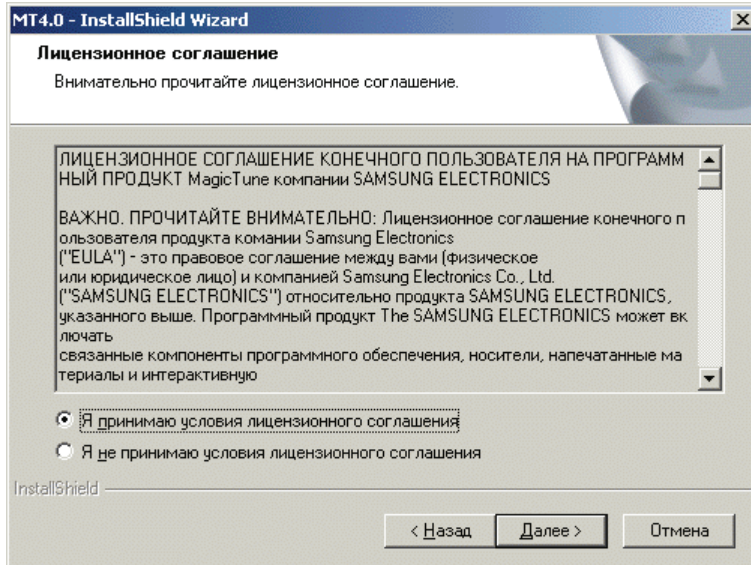

6. Выберите папку для установки программы MagicTune.

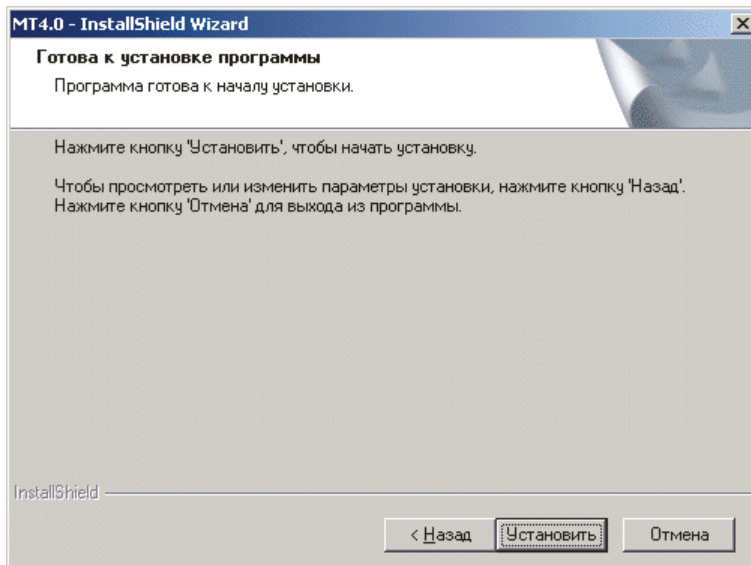

7. Нажмите на Установить.

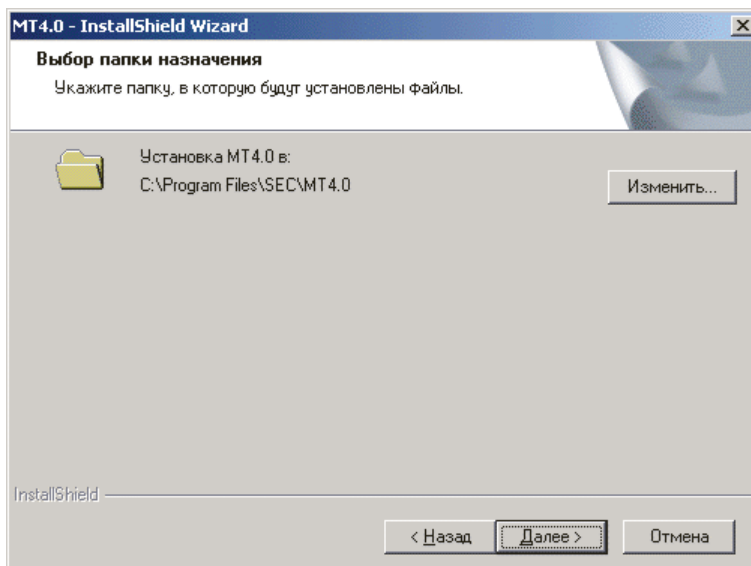

8. Появится диалоговое окно Состояние установк.

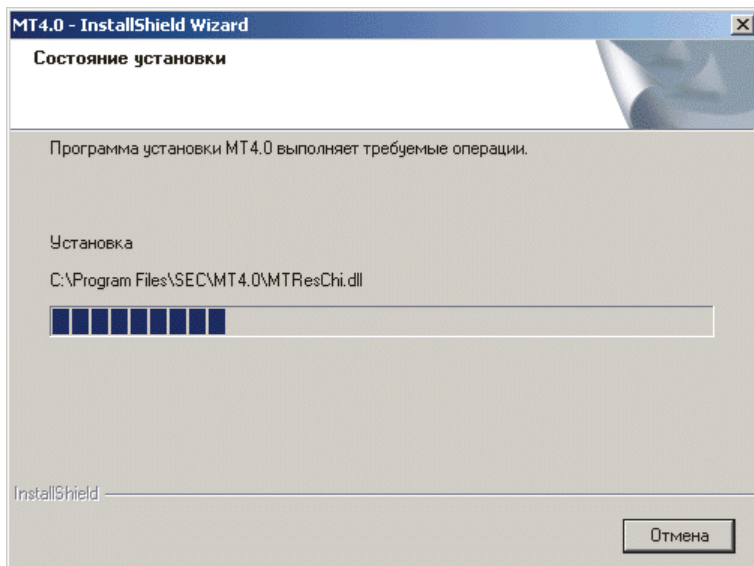

9. Нажмите на Готово.

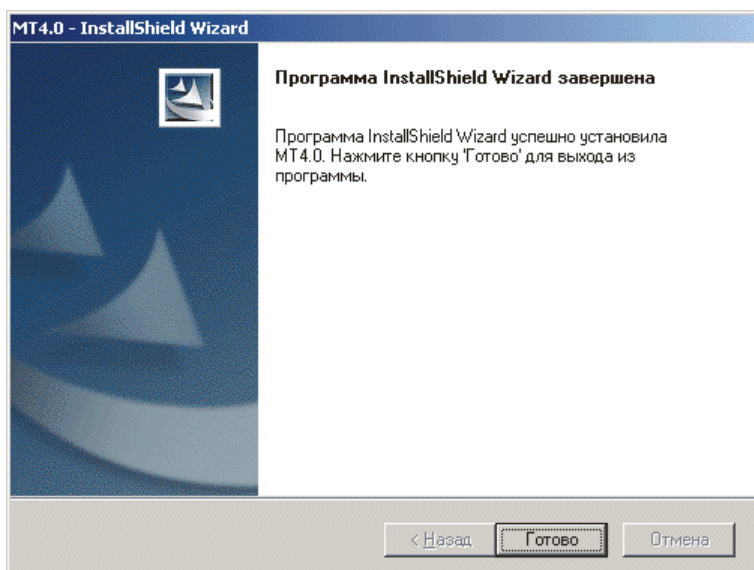

10. После завершения установки на рабочем столе компьютера появится значок запуска программы

MagicTune.



Magic Tune

Для запуска программы сделайте двойной щелчок на значке.



В зависимости от особенностей системы компьютера или монитора, значок программы MagicTune может отображаться или не отображаться. Если он не отображается, нажмите клавишу F5.



? Проблемы в ходе установки

Проблемы в ходе установки MagicTune могут быть связаны с такими факторами, как используемые видеокарта или материнская плата и сетевое окружение компьютера. В случае возникновения проблем в ходе установки см. раздел "Устранение неполадок".

! Требования к системе

Операционные системы

- Windows™ 98 SE
- Windows™ Me
- Windows™ 2000
- Windows™ XP Home Edition
- Windows™ XP Professional



Рекомендуется использовать функцию MagicTune в системах Windows™ 2000 или более поздней версии.

Аппаратные средства

- Оперативная память: 32 Мбайт или более
- Свободное пространство на жестком диске: 25 Мбайт или более

* Более подробные сведения см. [на веб-сайте MagicTune](#).

Приведенные характеристики могут быть изменены без предварительного уведомления.
MagicTune является торговой маркой компании SAMSUNG ELECTRONICS CO., Inc.
Windows является зарегистрированной торговой маркой Microsoft Corp.
Остальные торговые марки являются собственностью соответствующих правообладателей.

MagicTune™ Справка

Обзор | Установк | **Режим экранного меню** | Калибровка цвета | Деинсталляция | Устранение неполадок

MagicTune позволяет быстро и точно настраивать изображение, сохранять и затем использовать наиболее подходящие для пользователя конфигурации монитора.



- **Реальный вид экранных меню зависит от конкретной модели и может не полностью соответствовать описанию в руководстве пользователя.**
- **Во время работы программы Rotation некоторые функции программы MagicTune могут не работать нормально.**
- **Режим управления MagicTune различен в зависимости от модели монитора.**

Режим экранного меню



Режим экранного меню (OSD) позволяет легко настраивать параметры всех мониторов. При выборе для каждой из вкладок в верхней части окна управления отображается общее описание пунктов подменю настройки. При выборе каждой из вкладок отображается список меню. Простой и удобный доступ ко всем вкладкам и пунктам подменю в режиме экранного меню обеспечивает быструю настройку параметров монитора.

Описание кнопок

OK	Подтверждение сделанных изменений и выход из программы MagicTune.
Сброс	Восстановление рекомендованных производителем значений параметров монитора в активном окне управления.
Отмена	Выход из программы MagicTune без подтверждения сделанных изменений. Если вы не сделали никаких изменений в окне управления, нажатие кнопки "Cancel" не вызовет никаких действий.

Вкладка Изображение

Позволяет устанавливать требуемые значения параметров экрана.



Яркость Контраст Разрешение MagicBright



Яркость

Позволяет регулировать яркость всего экрана. Если уровень яркости установлен неправильно, возможна потеря деталей в темных зонах изображения. Настройте яркость таким образом, чтобы обеспечить наилучшие условия для просмотра изображения.

Контраст

Позволяет регулировать разницу яркости между светлыми и темными зонами изображения. Определяет четкость изображения.

Разрешение

Вывод перечня всех значений разрешающей способности монитора, поддерживаемых программой.

MagicBright™

Нажмите кнопку MagicBright еще раз и выберите нужный режим.
- четыре различных режима .

1. Текст: Для работы с документацией или других работ, связанных с чтением большого объема текста.
2. Интернет: Для работы с изображениями смешанного характера, например, текстом и графикой одновременно.
3. Развлечения: Для просмотра видеофильмов, например, в формате DVD или VCD.
4. Установленный: Хотя эти значения были тщательно подобраны нашими инженерами, они, однако, могут оказаться некомфортными для некоторых пользователей, так как это зависит от индивидуальных особенностей зрения. В этом случае отрегулируйте яркость (Brightness) и контрастность (Contrast) с помощью экранного меню.

Вкладка Цвет

Позволяет настраивать "теплоту" цвета фона монитора или цвета изображения.



MagicColor и Гамма отображаются только на мониторе, который поддерживает данные функции.

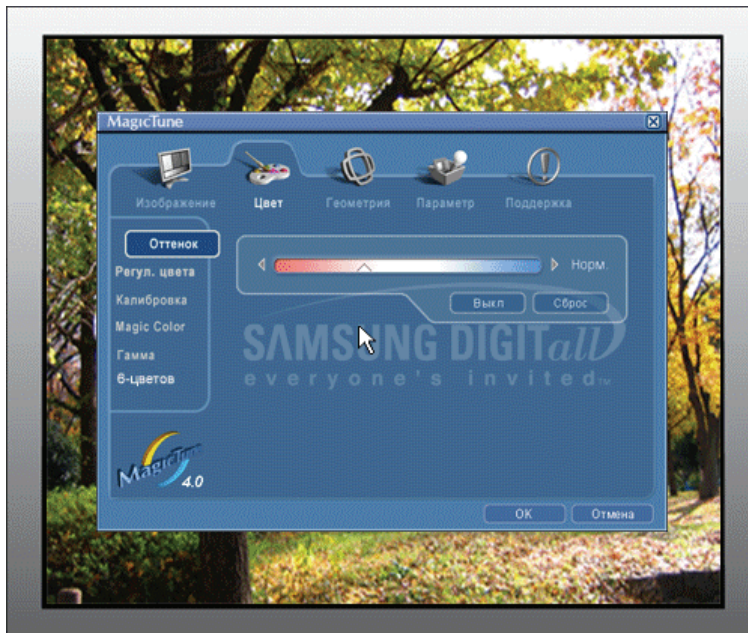

- Оттенок Управление цветом Калибровка MagicColor Гамма
 6-цветов



Позволяет изменять оттенки цвета.

- Теп2 - Теп1 - Норм. - Хол 1 - Хол 2 - Хол 3 - Хол 4
- Выкл.

Оттенок



Режим Color Tone (Цветовой тон) отличается в зависимости от модели монитора. Некоторые мониторы поддерживают только четыре режима (Теплый, Норм., Хол., Польз.)

Управление цветом

Калибровка Позволяет настраивать цвета изображения на мониторе. Пользователь может настроить цвета монитора согласно своим предпочтениям.

- **Недоступно**

Калибровка

Процесс, с помощью которого осуществляется оптимизация и коррекция параметров выбранных цветов. Функция MagicTune чрезвычайно удобна для тех пользователей, кто предпочитает просматривать корректно воспроизведенные изображения с максимальным количеством деталей, включая изображения в сети Интернет или получаемые с выхода видеокамеры или сканера.

MagicColor

MagicColor – это новая технология, самостоятельно разработанная компанией Samsung для улучшения цифровых изображений и более четкого отображения естественных цветов без снижения качества картинки.

1. Выкл. – возврат в первоначальный режим.
2. Демо – в правой части экрана появляется изображение до применения функции MagicColor, а справа – изображение после применения функции MagicColor.
3. Полностью – четкое отображение ярких естественных цветов.
4. Избирательно – четкое изображение не только ярких естественных цветов, но и более реалистичное воспроизведение естественного цвета кожи.

Настройка степени контрастности

Гамма



Режим Гамма отличается в зависимости от модели монитора. Некоторые мониторы поддерживают только три режима (Режим 1, Режим 2, Режим 3)

- Режим 1 : Показывает нормальную гамму
- Режим 2 : Показывает более низкую гамму (темнее)
- Режим 3 : Показывает более высокую гамму (ярче)

Это относится к процессу оптимизации цвета - в соответствии с потребностями пользователя устанавливается оптимальная цветовая настройка Magictune может понадобиться пользователю при необходимости просмотра изображений, в том числе веб, а так же изображений, снятых на цифровую камеру или сканированных в Windows.

6-цветов

- Насыщенность - для настройки насыщенности цвета.
- Оттенок - для настройки оттенков цвета.
- Сброс - сброс настроек монитора и установка параметров по умолчанию.



Вкладка Геометрия

Позволяет настраивать значения параметров Положение, Точно и Грубо .



Установка изображения < Положение По верт.



Установка изображения

- Точно : Убирает такие шумы, как горизонтальные полосы. Если шум сохраняется даже после точной (Fine) настройки, повторите ее после выполнения регулировки тактовой частоты.
- Грубо : Убирает такие шумы, как вертикальные полосы. При грубой (Coarse) регулировке возможно смещение области отображения экрана. Его можно переместить обратно в центр, используя меню управления положением по горизонтали.
- Автонастройка : Функция автоматической настройки позволяет монитору самонастраиваться на входящий видеосигнал. Значения точной регулировки, грубой регулировки и позиции будут настроены автоматически.

Положение

Позволяет регулировать положение экрана по горизонтали и вертикали.

По верт. Вы можете изменить положение Меню Экрана по горизонтали на Вашем мониторе.



Вкладка Параметр

При настройке MagicTune можно использовать следующие опции:



Предпочтение выбор сигнал Цветокоррекция PIP



Загрузка диалогового окна Параметр. Используемые предпочтения отмечены в окне флажком (символом "V"). Для включения или выключения любой предпочтительной установки (Preference) установите курсор на флажке и щелкните на нем кнопкой мыши.

Предпочтение

- Включить меню задач - Для вызова меню MagicTune щелкните соответствующий значок в меню панели задач. Если опция [Включить меню задач] не выбрана в меню [Параметр] ' [Basic Settings], то меню не отображаются.
- Выбрать язык- выбор языка воздействует только на язык экранных меню.

выбор сигнал

- дналоговогоый
- цифровой

Это относится к процессу оптимизации цвета, с помощью теста на частичную цветовую слепоту устанавливается оптимальная цветовая настройка.

Цветокоррекция

- Выкл. - отмена режима частичной цветовой слепоты.
- Польз. - тест частичной цветовой слепоты
- Сброс - сброс настроек монитора и установка параметров по умолчанию.

PIP

При подключении к монитору внешних источников аудио-видеосигнала, таких как видеомаягнитофон или DVD-проигрыватель, функция PIP позволяет просматривать видеозаписи с этих устройств в маленьком окне, наложенном на основное окно, в котором отображается видеосигнал компьютера. (Вкл. / Выкл)

PIP Управление окном изображения PIP.

Источн. Выбор входного источника сигнала для функции PIP.

Размер дает возможность пользователю выключать экран PIP или настраивать его размер.

Позиция Изменение позиции окна PIP.



▣ Вкладка Поддержка

Отображается идентификатор и номер версии программы. Пользователю предоставляется возможность использовать функцию интерактивной справки (Help).

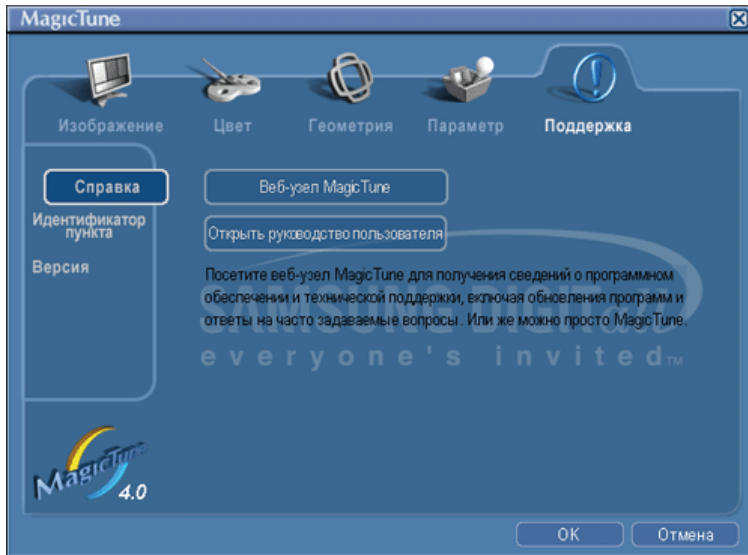

Справка Идентификатор пункта Версия



Справка

При необходимости получения справки по установке или использованию программы MagicTune посетите веб-сайт MagicTune или щелчком мыши откройте файлы интерактивной справки (Руководство пользователя). Руководство пользователя открывается в обычном окне интернет-браузера.

Идентификатор пункта

Для управления монитором клиентом можно использовать сервер. (Программа сервера должна быть установлена так, чтобы использовать ее в качестве клиента).

Имя пользователя Показывает имя пользователя, зарегистрированное на компьютере.

ID пользователя Показывает ID пользователя, зарегистрированное на компьютере.

ID серверу Записывает IP-адрес сервера.

Подразделение Записывает отделение.

Местонахождение Записывает месторасположения.

Версия

Отображается номер версии программы MagicTune.

Приведенные характеристики могут быть изменены без предварительного уведомления.
MagicTune является торговой маркой компании SAMSUNG ELECTRONICS CO., Inc.
Windows является зарегистрированной торговой маркой Microsoft Corp.
Остальные торговые марки являются собственностью соответствующих правообладателей.

Калибровка цвета

1. Калибровка цвета



Калибровка цвета ("Color Calibration") предлагает пользователю алгоритм настройки оптимальных условий отображения цвета на данном мониторе.

Для получения оптимальных условий отображения цвета необходимо выполнить следующие пять шагов:

1. Для получения оптимальных условий отображения цвета необходимо выполнить следующие пять шагов:
2. Найдя выраженный цветовой тон на контрольном фрагменте ("Control patch"), переместите курсор управления в направлении данного цветового тона по отношению к эталонному цветовому кругу ("Color reference Circle").
=> После должного завершения настройки на контрольном фрагменте будет невозможно обнаружить никакой определенный цветовой тон.
3. После завершения настройки в ходе шага 1 нажмите на кнопку "Next" (Далее).
4. Повторите процедуры 1), 2), 3) для оставшихся шагов, со 2-го по 5-й.
5. Чтобы увидеть эффект выполнения калибровки, нажмите на кнопку "Preview" (Предварительный просмотр).

Использование настроек цвета несколькими пользователями.

Определени

Если монитор используется несколькими пользователями, то значения параметров цвета, настроенные для каждого пользователя с помощью функции калибровки цвета ("Color Calibration"), можно сохранить и использовать впоследствии. Можно сохранять настройки параметров цвета максимум для пяти пользователей.

1. Сохранение настроенных параметров цвета:
Нажмите кнопку Next («Далее»), при этом она превратится в кнопку Apply («Применить»), после чего можно сохранить настроенные параметры цвета. Можно сохранить до 5 вариантов.
2. Применение настроенных параметров цвета:
Для выбора и использования одного из вариантов настройки цвета нажмите кнопку Multi User («Несколько пользователей») на основном экране.

2. Предварительный просмотр



Нажмите кнопку "Предварительный просмотр" в окне "Калибровка цвета".
Появится показанное выше изображение.

1. Чтобы увидеть результат выполненной калибровки, нажмите кнопку "View Calibrated" (Просмотр откалиброванного изображения).
2. Чтобы увидеть исходное изображение, нажмите кнопку "View Uncalibrated" (Просмотр неоткалиброванного изображения).

Приведенные характеристики могут быть изменены без предварительного уведомления.
MagicTune является торговой маркой компании SAMSUNG ELECTRONICS CO., Inc.
Windows является зарегистрированной торговой маркой Microsoft Corp.
Остальные торговые марки являются собственностью соответствующих правообладателей.

MagicTune™ Справка

Обзор | Установк | Режим экранного меню | Калибровка цвета | **Деинсталляци** | Устранение неполадок

Деинсталляция

Удалить программу MagicTune можно только путем использования опции "Add or Remove Programs" («Установка и удаление программ») в Панели управления Windows.

Для удаления программы MagicTune выполните следующие шаги:

1. Выберите меню ' [Start] ' [Settings] ([Пуск] ' [Настройка]) на панели задач и выберите пункт меню [Control Panel] (Панель управления). Если программа работает на платформе Windows XP, выберите [Control Panel] (Панель управления) в меню [Start] (Пуск).
2. лкните на значке "Add or Remove Programs" (Установка и удаление программ) в Панели управления
3. В окне "Add or Remove Programs" найдите путем прокрутки окна программу "MagicTune." Выделите ее щелчком мыши.
4. Нажмите кнопку [Change/Remove] (Заменить/Удалить)), чтобы удалить программу.
5. Нажмите "Yes" («Да»), чтобы запустить процесс деинсталляции.
6. Дождитесь появления диалогового окна завершения деинсталляции ("Uninstall Complete").

На веб-сайте MagicTune вы можете получить техническую поддержку по использованию программы MagicTune, изучить разделы FAQ (часто задаваемые вопросы и ответы), а также скачать обновления к программному обеспечению.

Приведенные характеристики могут быть изменены без предварительного уведомления.
MagicTune является торговой маркой компании SAMSUNG ELECTRONICS CO., Inc.
Windows является зарегистрированной торговой маркой Microsoft Corp.
Остальные торговые марки являются собственностью соответствующих правообладателей.

Устранение неполадок

Используемая операционная система несовместима с функцией MagicTune.

? Чтобы посетить нашу веб-страницу и получить дополнительную информацию, нажмите OK и щелкните на "Shortcut to the MagicTune site" (ярлык сайта MagicTune).

Если используемой видео/графической карты нет в списке 'Available' ('Доступно'), может возникнуть ошибка. (Новейшие и устаревшие видеокарты могут не поддерживаться).

Информацию об устранении неисправностей можно найти на нашей веб-странице.

Если изготовитель изменил драйвер или графическую микросхему видеокарты, ошибка может возникнуть, даже если видеокарта есть в списке.

Информацию об устранении неисправностей можно найти на нашей веб-странице.

Удостоверьтесь, что используемый монитор изготовлен компанией Samsung. Продукция других изготовителей может вызывать ошибки.

Эта функция поддерживается только изделиями компании Samsung.

Ошибка может возникнуть даже в том случае, когда используемый монитор изготовлен компанией Samsung, но устарел. Удостоверьтесь, что монитор поддерживает функцию MagicTune.

Эту функцию поддерживают только те мониторы, которые зарегистрированы на нашем сайте.

Проверьте монитор перед тем, как его покупать, поскольку устаревшие модели не поддерживаются.

Отсутствие информации в EDID (расширенные данные идентификации монитора) приводит к ошибке.

Такое случается, если через Start (Пуск) > Setup (Настройка) > Control Panel (Панель управления) > System (Система) > Hardware (Оборудование) > Device Manager (Диспетчер устройств) > выбран монитор, удален значок напротив "Монитор Plug-and-play" и начался поиск нового оборудования, но система не смогла найти "Монитор Plug-and-play"

Информацию об устранении неисправностей можно найти на нашей веб-странице.

Ошибка возникает во время замены монитора, когда электропитание системы отключено, но систему не перезагрузили.

Перезагружайте систему каждый раз во время замены монитора, перед тем, как пользоваться MagicTune.

Ошибка возникает, если драйвер видеокарты установлен неправильно.



Такое случается, когда текущий список видеокарт отображается неправильно. Список можно проверить через Start (Пуск) > Setup (Настройка) > System (Система) > Hardware (Оборудование) > Device Manager (Диспетчер устройств) > Display Adapter (Адаптер монитора).



Посетите веб-страницу изготовителя видеокарты, чтобы загрузить и установить последнюю версию драйвера.

Чтобы получить дополнительную информацию о видеокарте, обращайтесь к изготовителю карты.

? Чтобы обеспечить нормальную работу, перезагрузите систему.



Если после установки MagicTune не перезагрузить систему, возникает ошибка.

(Только в системах Win98SE и WinMe.)



Перед использованием перезагрузите систему.

Для повышения качества работы MagicTune, настройте оптимальное разрешение.

? Чтобы получить информацию об оптимальном разрешении, см. Руководство пользователя.



Если не настроить оптимальное разрешение и не выполнить функцию Color Calibration (Калибровка цвета), монитор невозможно настроить на оптимальный режим.



Чтобы получить информацию об оптимальном разрешении, см. руководство.

? Данная видеокарта не поддерживает MagicTune.

Установите новый драйвер видеокарты.



Ошибка возникает, если драйвер видеокарты установлен неправильно.

Такое случается, когда текущий список видеокарт отображается неправильно. Список можно проверить через Start (Пуск) > Setup (Настройка) > Hardware (Оборудование) > Device Manager (Устройства) > Display Adapter (Адаптер дисплея).



Посетите веб-страницу изготовителя видеокарты, чтобы загрузить и установить последнюю версию драйвера.

Чтобы получить дополнительную информацию о видеокарте, обращайтесь к изготовителю карты.

? Поскольку программа Highlight использует линии связи, выйдите из программы Highlight перед тем, как начать работу с MagicTune.



Некоторые мониторы CDT компании Samsung поддерживают функцию Highlight.

При использовании одновременно функции Highlight и MagicTune случаются конфликты, которые приводят к ошибкам.



Удостоверьтесь, что функция Highlight ОТКЛЮЧЕНА, перед тем как использовать функцию MagicTune.



Устранение неполадок

- В случае замены монитора или обновления драйвера или графической платы во время работы MagicTune программа MagicTune может стать неработоспособной. В этом случае необходимо

перезапустить систему.

Неисправность	Список Проверок	Решение
Проверка при нарушении работы функции MagicTune.	Функция MagicTune реализуется только на ПК (VGA) с операционной системой Windows, поддерживающем стандарт Plug and Play.	Для того чтобы проверить, поддерживает ли ваш ПК функцию MagicTune, выполните процедуру, представленную ниже (при работе в среде Windows XP); Control Panel -> Performance and Maintenance -> System -> Hardware -> Device Manager -> Monitors -> After deleting Plug and Play monitor, find 'Plug and Play monitor' by searching new Hardware. MagicTune - это дополнительное программное обеспечение монитора. Некоторые графические карты не поддерживают работу данного монитора. При возникновении проблемы с графической картой посетите наш веб-узел для ознакомления со списком совместимых графических карт. http://www.samsung.com/monitor/magictune
MagicTune™ работает со сбоями.	Проводилась ли смена компьютера или графической карты?	Загрузите новейшую программу. Программу можно загрузить с сайта http://www.samsung.com/monitor/magictune .

- На веб-сайте MagicTune вы можете получить техническую поддержку по использованию программы MagicTune, изучить разделы FAQ (часто задаваемые вопросы и ответы на них), а также скачать обновления к программному обеспечению.
- Посетите наш веб-узел и загрузите программное обеспечение для установки MagicTune MAC.

Приведенные характеристики могут быть изменены без предварительного уведомления.
MagicTune является торговой маркой компании SAMSUNG ELECTRONICS CO., Inc.
Windows является зарегистрированной торговой маркой Microsoft Corp.
Остальные торговые марки являются собственностью соответствующих правообладателей.

Обзор

Что такое MagicRotation?



Традиционное отображение на компьютере позволяло пользователю осуществлять просмотр только в альбомном режиме.

В современный информационный век все большему числу пользователей ежедневно требуется просматривать документы, веб-страницы, сообщения электронной почты и т.д. Такие типы приложений лучше просматривать в портретном режиме, при котором все содержание доступно на экране. Это значительно повышает производительность пользователя, позволяя без проблем переходить из альбомного в портретный и обратно.

Программное обеспечение MagicRotation от компании Samsung Electronics, Inc. предоставляет пользователю функцию поворота (положения 0, 90, 180, 270), которая дает возможность оптимально использовать экран монитора, делает просмотр удобнее и повышает производительность пользователя.

Основная функция

MagicRotation поддерживается Windows™ 98 SE, Me, NT 4.0, 2000, XP Home и XP Professional.

* Windows™ является зарегистрированной торговой маркой корпорации Microsoft Corporation, Inc.

Спецификации подлежат на промена без предизвестие.
MagicRotation е търговска марка на SAMSUNG ELECTRONICS CO.,Ltd.
Всички други търговски марки на продукти, споменавани в този документ, може да се регистрирани търговски марки на съответните фирни.

Установка

1. Установите компакт-диск с программным обеспечением в дисковод.
2. Щелкните установочный файл MagicRotation.
3. Выберите язык для установки; щелкните Далее.

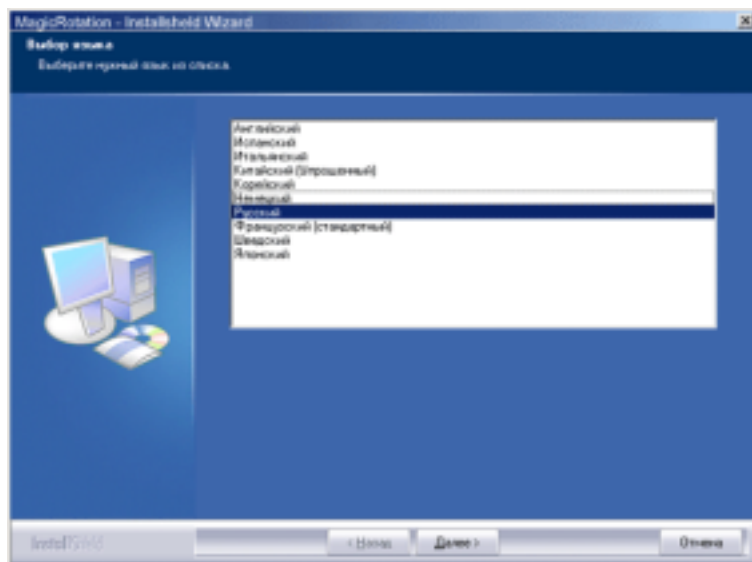

4. Когда появится окно InstallationShield Wizard, щелкните Далее.

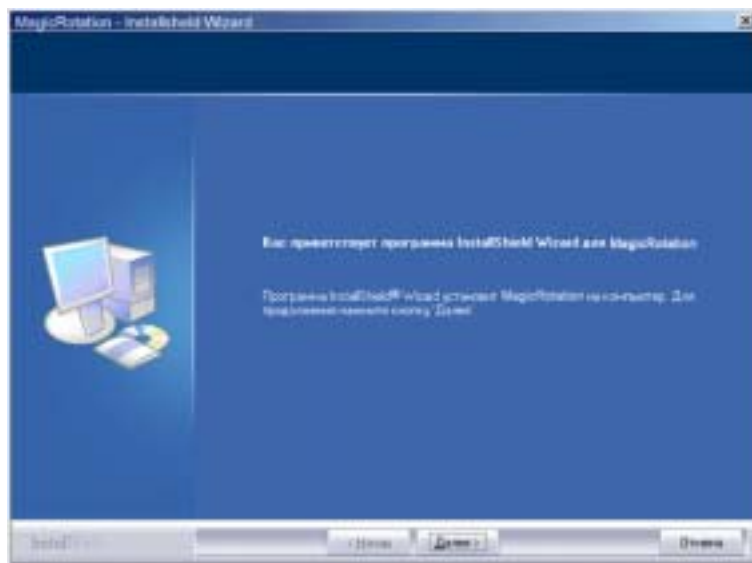

5. Чтобы принять условия использования, выберите Я принимаю условия лицензионного соглашения.

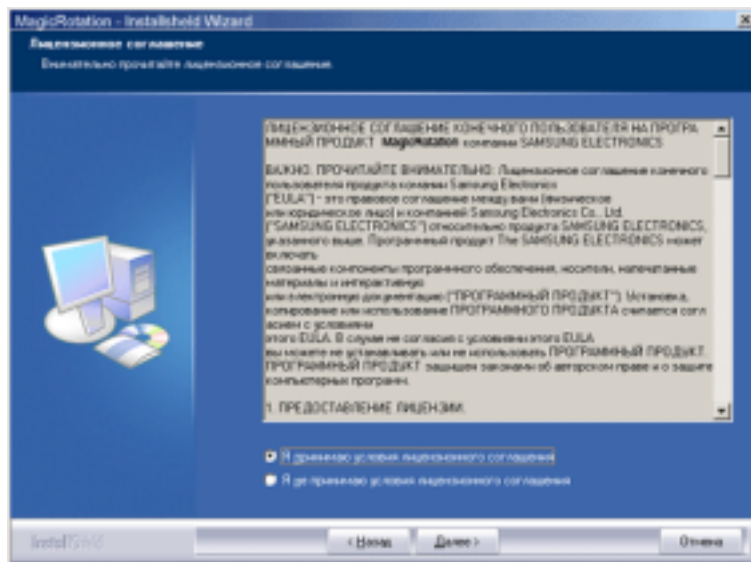

6. Выберите папку для установки программы MagicRotation.

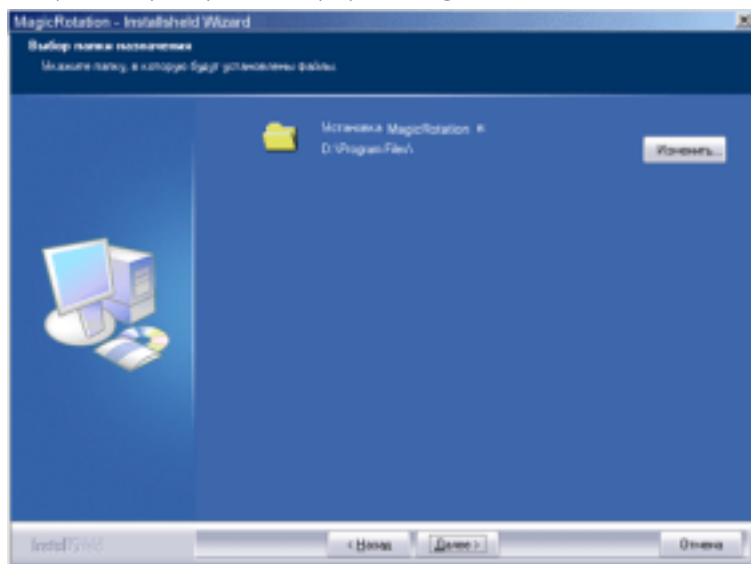

7. Щелкните Установить.

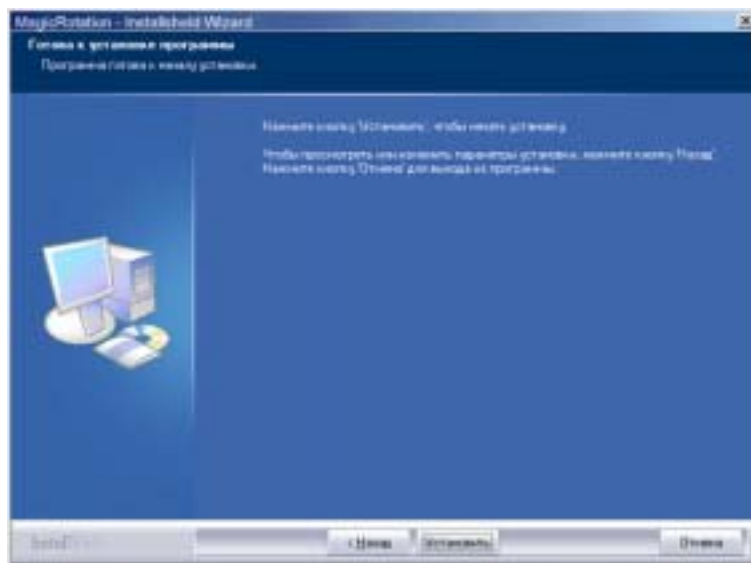

8. Появится окно Состояние установки.

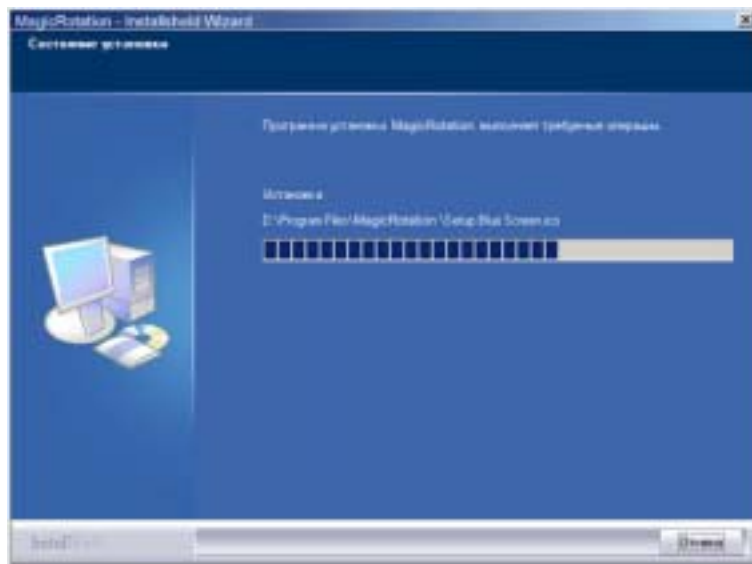

9. Щелкните Готово.

Для правильной работы MagicRotation необходимо перезагрузить систему.

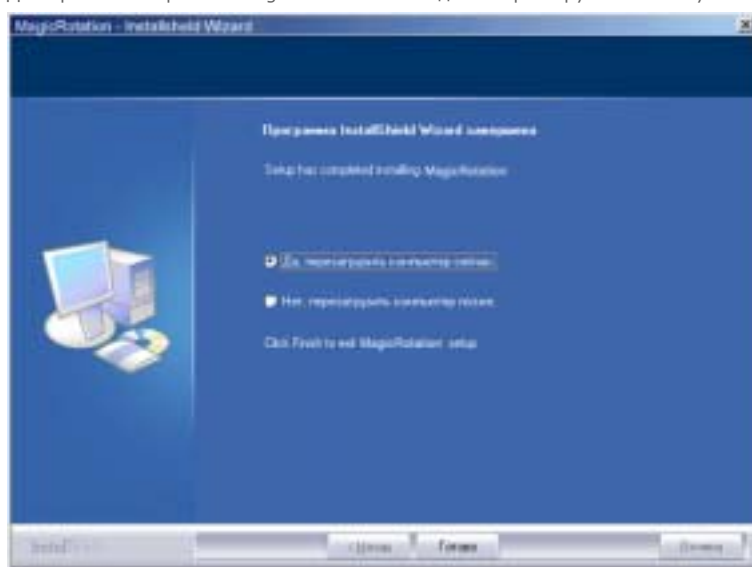

10. Когда установка завершена, на рабочем столе появится значок входа в MagicRotation.



Проблемы при установке

На установку MagicRotation могут влиять различные факторы, например, видеокарта, материнская плата и сетевое окружение.

При неполадках во время установки см. раздел "Устранение неполадок".

Ограничение

1. Для правильной работы MagicRotation необходимо правильно загрузить драйвер дисплея. Установленный драйвер дисплея должен быть последней версии.

2. Если такие приложения, как Проигрыватель Windows Media, Real Player и другие не отображают правильно файлы фильмов в положении 90, 180 и 270, выполните следующее:
 - Закройте приложение.
 - Выберите положение (90, 180, 270), в котором вы хотите просматривать приложение.
 - Перезапустите приложение.В большинстве случаев это должно решить проблему.
3. Пользовательские приложения, использующие OpenGL и DirectDraw (трехмерное черчение), при выбранном режиме положения (90, 180, 270) работать не будут. напр., трехмерные игры
4. Приложения на основе DOS в полноэкранном режиме при выбранном режиме положения (90, 180, 270) работать не будут.
5. Dual не поддерживается в Windows™ 98, ME, NT 4.0.
6. MagicRotation не обеспечивает поддержку на 24 бит на пиксел (глубина цвета/цветовая палитра).
7. При замене графической карты рекомендуется сначала удалить программное обеспечение MagicRotation.

■ Требования к системе

OS

- Windows™ 98 SE
- Windows™ Me
- Windows™ NT 4.0
- Windows™ 2000
- Windows™ XP Home Edition
- Windows™ XP Professional

Аппаратное обеспечение

- Память 128 МБ и более (рекомендованная)
- 25 МБ или более свободного места на жестком диске

Пакеты обновлений

- Рекомендуется установить в системе новейший пакет обновлений.
- Для Windows™ NT 4.0 рекомендуется установить Internet Explorer 5.0 или более позднюю версию с компонентом Active Desktop.

* Более подробную информацию можно найти на веб-сайте MagicRotation.

* Windows™ является зарегистрированной торговой маркой корпорации Microsoft Corporation, Inc.

Спецификации подлежат на промена без предизвестие.
MagicRotation е търговска марка на SAMSUNG ELECTRONICS CO.,Ltd.
Всички други търговски марки на продукти, споменавани в този документ, може да се регистрирани търговски марки на съответните фирми.

- Во время работы программы Rotation некоторые функции программы MagicTune могут не работать нормально.
- Auto Rotation : Auto Rotation автоматически поворачивает монитор на 0, 90, 180 градусов при вращении.

Для запуска Auto Rotation следуйте инструкциям, приведенным ниже.

- Установите на компьютер обе программы Rotation и MagicTune 3.6, 3.7.
- Запустите MagicTune 3.6, 3.7.
- Параметр **Предпочтение** в системном меню задач установите флажок "V".

*** Поддерживается порт вывода аналогового сигнала, поэтому можно подключить выход Client Monitor к другому показывающему устройству.**

Интерфейс

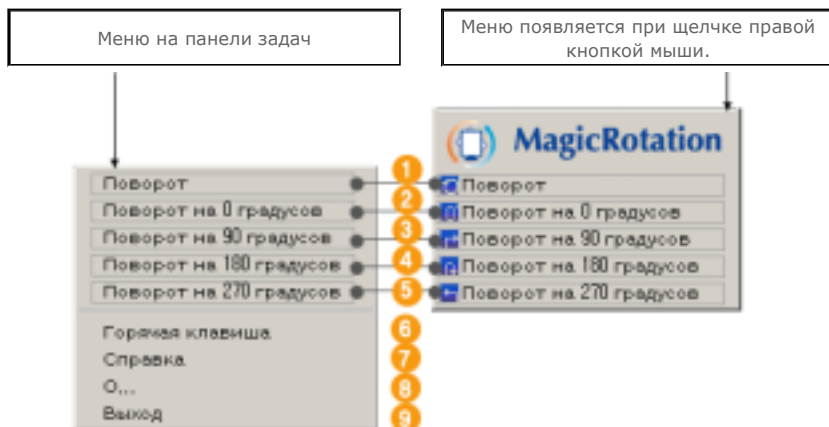

- 1 **Поворот** : Дисплей повернется на отметку 90 градусов



- 2 **Поворот на 0 градусов** : Дисплей повернется с текущего угла на 0 градусов.

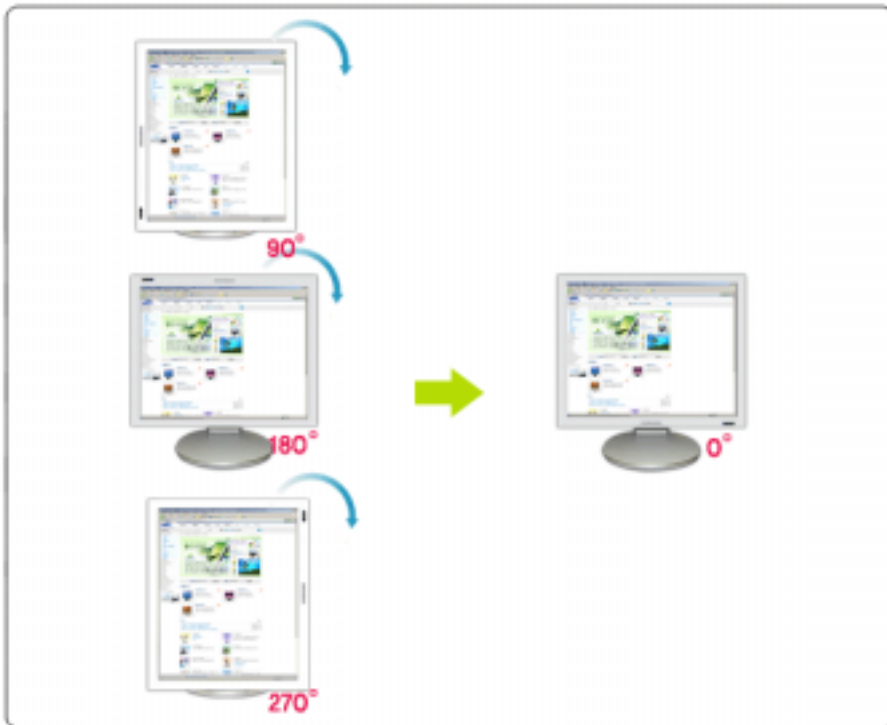

3 **Поворот на 90 градусов** : Дисплей повернется с текущего угла на 90 градусов.

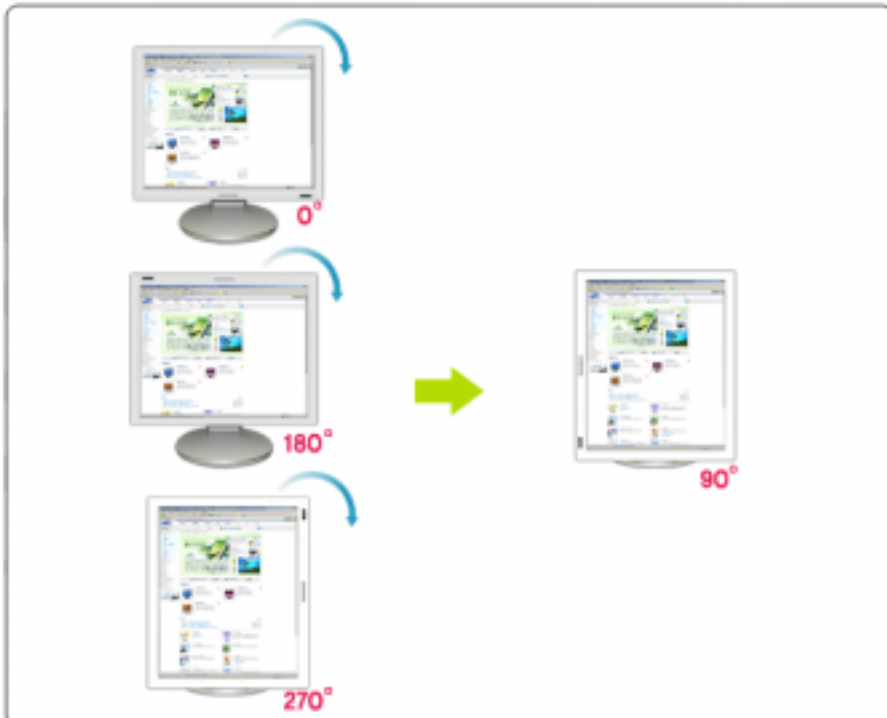

4 **Поворот на 180 градусов** : Дисплей повернется с текущего угла на 180 градусов.

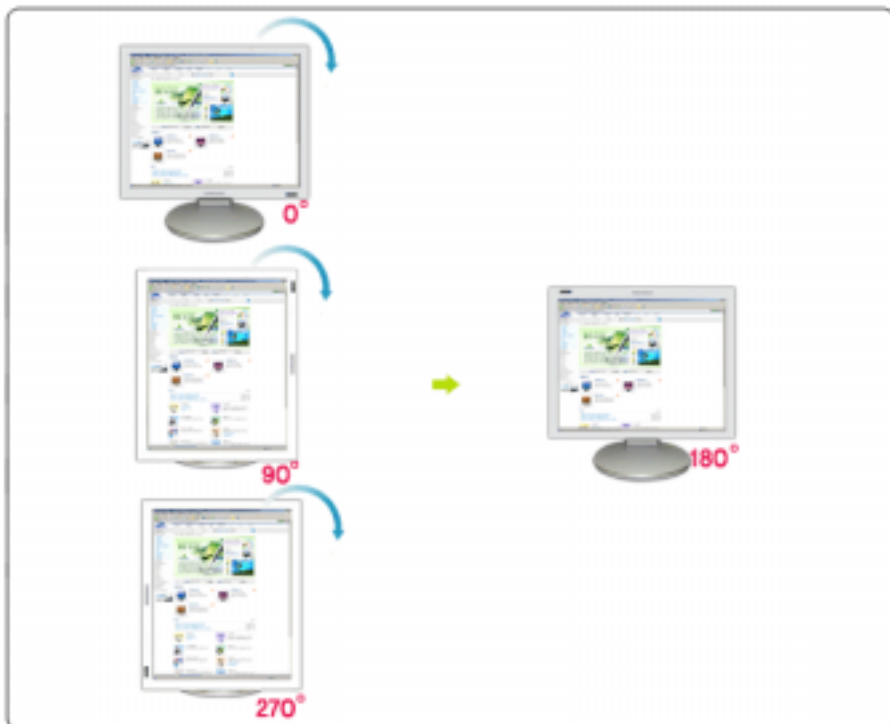

- 5 **Поворот на 270 градусов** : Дисплей повернется с текущего угла на 270 градусов.

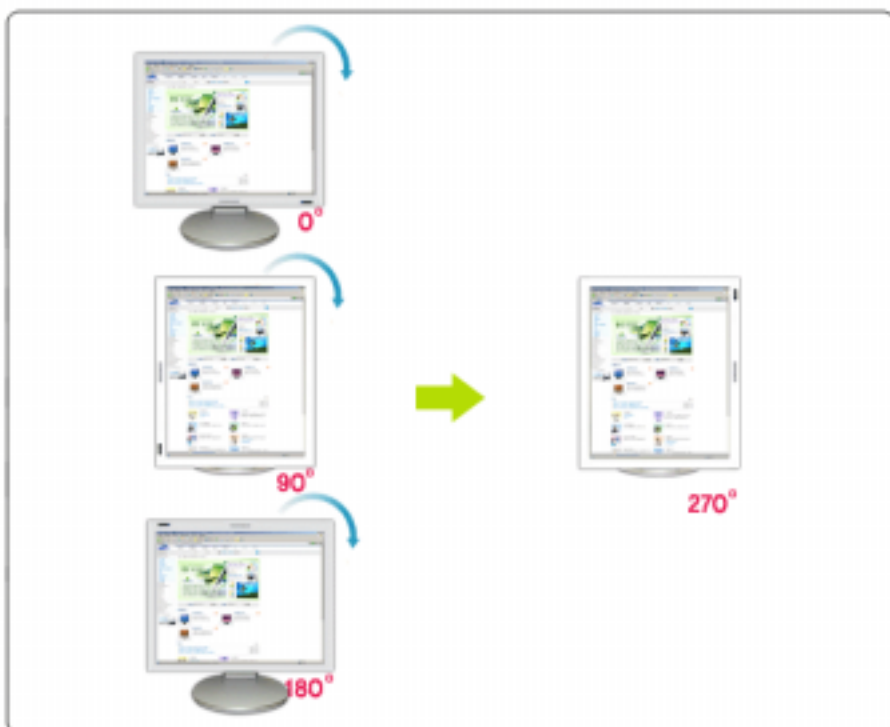

- 6 **Горячая клавиша** : Горячая клавиша доступны по умолчанию и могут быть изменены пользователем. Пользователь сам может назначить их с помощью клавиатуры после изменения существующей горячей клавиши. Пользователь может создать горячую клавишу сочетанием клавиш Shift, Ctrl, Alt и основных клавиш. Если нажата только основная клавиша, она будет назначена в форме Alt+основная клавиша.

- 7 **Справка** : Отображается HELP (Справка) о программе MagicRotation.

- 8 **О программе** : Отображается текущая версия и авторское право программы.

- 9 **Выход** : Произойдет выход из программы MagicRotation.

Спецификациите подлежат на промяна без предизвестие.
MagicRotation е търговска марка на SAMSUNG ELECTRONICS CO.,Ltd.
Всички други търговски марки на продукти, споменавани в този документ, може да се регистрирани търговски марки на съответните фирми.

Удаление

Программу MagicRotation можно удалить только с помощью пункта Установка и удаление программ панели управления Windows.

Для удаления MagicRotation выполните следующие действия.

1. Перейдите на [Панель задач] ' [Пуск] ' [Настройка] и выберите в меню [Панель управления].
Если программа запущена в Windows™ XP, перейдите на [панель управления] из меню [Пуск].
2. Щелкните значок Установка и удаление программ на панели управления.
3. Прокрутите экран Установка и удаление программ, чтобы найти программу MagicRotation.
Щелкните, чтобы выделить ее.
4. Для удаления программы щелкните кнопку Заменить/Удалить.
5. Чтобы начать процесс удаления, щелкните Yes (Да).
6. Подождите, пока не появится диалоговое окно Удаление завершено.
7. Для завершения удаления перезапустите систему.

Техническая поддержка MagicRotation, FAQ (вопросы и ответы) и обновление программного обеспечения доступны на веб-сайте MagicRotation.

* Windows™ является зарегистрированной торговой маркой корпорации Microsoft Corporation, Inc.

Спецификации подлежат на промена без предизвестие.
MagicRotation е търговска марка на SAMSUNG ELECTRONICS CO.,Ltd.
Всички други търговски марки на продукти, споменавани в този документ, може да се регистрирани търговски марки на съответните фирми.

Устранение неполадок

До вызова службы технической поддержки

- Для обеспечения возможностей поворота экрана программное обеспечение MagicRotation работает с установленным драйвером дисплея, который поставляется вместе с графическим адаптером. Если драйвер дисплея работает неправильно, или в нем присутствуют ошибки, эти ошибки не исчезнут даже после установки программного обеспечения MagicRotation. Любые неверные или произвольные действия, возникающие в результате проблем в установленном драйвере дисплея, не исходят от программного обеспечения MagicRotation.

Для проверки наличия проблемы в установленном драйвере дисплея можно выполнить следующие действия по диагностике:

1. Проверьте, возникает ли проблема и в положении 0 (альбомный режим), и в положении 90 (портретный режим).
2. Проверьте, возникает ли проблема при различной глубине цвета (8/16/32 бит на пиксел) и различных режимах разрешения (800 x 600, 1024 x 768).
3. Проверьте, возникает ли проблема без установки программного обеспечения MagicRotation.

Если проблема повторяется при каком-либо или при всех сценариях, возможно наличие проблемы с установленным драйвером дисплея:

Для решения проблемы необходимо выполнить следующие действия :

1. Удалите программное обеспечение MagicRotation.
2. Приобретите у поставщика графического адаптера новейший драйвер дисплея. Последнюю версию драйвера дисплея от (ATI, NVIDIA, MATROX, INTEL и т.д.) можно легко скачать с соответствующих веб-сайтов.
3. Установите последнюю версию драйвера дисплея.
4. Установите программное обеспечение MagicRotation. В большинстве случаев это должно решить проблему.

- MagicRotation может не работать при замене монитора или обновлении драйвера графической карты при работающем MagicRotation. В подобных случаях необходимо перезапустить систему.

- Техническая поддержка MagicRotation, FAQ (вопросы и ответы) и обновление программного обеспечения доступны на веб-сайте MagicRotation.

Спецификации подлежат на промена без предизвестие.
MagicRotation е търговска марка на SAMSUNG ELECTRONICS CO.,Ltd.
Всички други търговски марки на продукти, споменавани в този документ, може да се регистрирани търговски марки на съответните фирми.



Перед тем, как обратиться за помощью в сервисную службу прочитайте данный раздел руководства и попытайтесь устранить проблему самостоятельно. Если же Вам действительно нужна помощь, позвоните, пожалуйста, по телефону, либо указанному в гарантийном талоне, либо на задней обложке данной инструкции, либо свяжитесь с Вашим дилером..

Неисправность	Список Проверок	Решение
Отсутствует изображение на экране. Я не могу включить монитор.	Правильно ли подсоединен силовой шнур?	Проверьте подсоединение и включение электропитания.
	Появилось сообщение "Проверьте сигн. каб." (Нет подключения, проверьте кабель)?	<p>(Подключение с использованием кабеля D-sub) Проверьте, правильно ли подключен компьютер.</p> <p>(Подключение с использованием кабеля DVI) Если монитор подключен правильно, но на экране по-прежнему отображается сообщение (об ошибке), проверьте, установлен ли аналоговый режим монитора. Нажмите кнопку 'SOURCE' для повторной проверки источника входного сигнала.</p>
	Если электропитание подается, перезагрузите компьютер снова, чтобы увидеть первоначальный экран (экран загрузки), который должен бы появиться.	<p>Если изображение первоначального экрана (экрана загрузки) появилось, загрузите компьютер в безопасном режиме (безопасный режим для Windows ME/2000/XP), а затем измените частоту видеокарты.</p> <p>(Обратитесь к Фабричной Настройке Дисплея)</p> <p>Примечание: Если изображение первоначального экрана (экрана загрузки) не появилось, обращайтесь в центр технического обслуживания или к Вашему дилеру..</p>
Вы видите на экране сообщение "Неоптим. режим., Рекоменд. режим 1600 x 1200 60Hz"?	<p>Это сообщение появляется, когда сигнал от видеокарты превышает максимальное разрешение и частоту.</p> <p>Подрегулируйте максимальное разрешение и частоту в соответствии с параметрами Вашего монитора.</p>	

		<p>Если дисплей превышает параметр UXGA или 75 Гц (при UXGA, 60 Гц), будет появляться сообщение "Не опт. режим, Рекоменд. режим: 1600 X 1200 60 Гц" (Если дисплей превышает параметр 85 Гц, дисплей будет работать правильно, но сообщение "Не опт. режим, Рекоменд. режим: 1600 X 1200 60 Гц" появится и через минуту исчезнет. Перейдите в рекомендуемый режим во время этого периода. (Если перезапустить систему, сообщение появится еще раз).</p>
	<p>На экране нет изображения. Мигает ли индикатор питания на мониторе с интервалом в 1 секунду?</p>	<p>Монитор работает в режиме Экономайзер.</p> <p>Нажмите на любую клавишу на клавиатуре или подвиньте мышь, чтобы активировать монитор и восстановить изображение на экране.</p> <p>Если изображение по - прежнему отсутствует нажмите кнопку 'SOURCE'. Затем для включения монитора и восстановления изображения на экране снова нажмите на клавиатуре любую кнопку .</p>
	<p>Подключен ли монитор при помощи кабеля DVI?</p>	<p>Если загрузка системы произведена до подключения кабеля DVI, или если при работе системы DVI кабель был отключен и подключен снова , изображение на экране может отсутствовать , так как для некоторых типов графических карт не предусмотрен выход видеосигналов . Подключите кабель DVI и перезагрузите систему .</p>
<p>Я не вижу Экранного Меню.</p>	<p>Не закрыли ли Вы Экранное Меню во избежание изменений?</p>	<p>Верните изображение на экран путем нажатия на клавишу МЕНЮ в течение 5 секунд.</p>
<p>Искажение цветов или переход на черно-белое изображение.</p>	<p>Похоже ли одноцветное изображение на экране, как если бы Вы смотрели на него через целофан?</p>	<p>Поверьте сигнал подключения кабеля.</p> <p>Убедитесь, что видеокарта плотно сидит в разьеме.</p>
	<p>Искажение цветов после перехода на какую-то программу или в результате столкновения двух программ?</p>	<p>Перезагрузите компьютер.</p>
	<p>Правильно ли установлена видеокарта?</p>	<p>Установите ее в соответствии с инструкциями к видеокarte.</p>
<p>Неожиданно началась разбалансировка экрана.</p>	<p>Вы заменили видеокарту или драйвер?</p>	<p>Подрегулируйте Положение и Размер Изображения по отношению к экрану.</p>
	<p>Вы подрегулировали разрешение и частоту на мониторе?</p>	<p>Подрегулируйте разрешение и частоту на видеокarte.(Обратитесь к Фабричной Настройке Дисплея)</p>
	<p>Экран может разбалансироваться из-за периода сигнала видеокарты. Отрегулируйте Положение изображения по отношению к экрану.</p>	
<p>Потеря фокуса или невозможность отрегулировать экран.</p>	<p>Вы подрегулировали разрешение и частоту на мониторе?</p>	<p>Подрегулируйте разрешение и частоту на видеокarte. (Обратитесь к Фабричной Настройке Дисплея).</p>
<p>Индикатор мигает,</p>	<p>Проверьте в меню</p>	<p>Поставьте нужную частоту в соответствии</p>

нона экране нет изображения.	"Частота", правильно ли отрегулирована частота?	с инструкцией к видеокарте и Фабричной Настройкой Дисплея. (Максимальная частота для каждого разрешения может отличаться у разных мониторов.)
Экран показывает только 16 цветов. Эти цвета изменяются при замене видеокарты.	НПравильно настроены цвета для Windows?	Для Windows ME/2000/XP: Настройте цвета нажатием на клавиши Панель Управления, Монитор, Установки .
	Правильно ли установлена видеокарта?	Установите видеокарту в соответствии с инструкцией к видеокарте.
Появилось сообщение "Неизвестный монитор, обнаружен монитор Plug & Play (VESA DDC)".	Инсталлирован ли драйвер монитора?	Инсталлируйте драйвер монитора в соответствии с инструкциями по инсталлированию драйвера .
	Посмотрите в инструкции к видеокарте, может ли быть поддержана функция Plug & Play (VESA DDC).	Инсталлируйте драйвер монитора в соответствии с инструкциями по инсталлированию драйвера .
Проверка при нарушении работы функции MagicTune.	Функция MagicTune реализуется только на ПК (VGA) с операционной системой Windows, поддерживающем стандарт Plug and Play.	Для того чтобы проверить, поддерживает ли ваш ПК функцию MagicTune, выполните процедуру, представленную ниже (при работе в среде Windows XP); Control Panel -> Performance and Maintenance -> System -> Hardware -> Device Manager -> Monitors -> After deleting Plug and Play monitor, find 'Plug and Play monitor' by searching new Hardware.
		MagicTune - это дополнительное программное обеспечение монитора. Некоторые графические карты не поддерживают работу данного монитора. При возникновении проблемы с графической картой посетите наш веб-узел для ознакомления со списком совместимых графических карт. http://www.samsung.com/monitor/magictune
MagicTune™ работает со сбоями.	Проводилась ли смена компьютера или графической карты?	Загрузите новейшую программу. Программу можно загрузить с сайта http://www.samsung.com/monitor/magictune .



Посетите наш веб-узел и загрузите программное обеспечение для установки MagicTune MAC.

Проверьте по следующим параметрам, есть ли неисправности в мониторе.

1. Проверьте, правильно ли подсоединены к компьютеру электрический шнур и кабель.
2. Проверьте, не издает ли компьютер более трех звуковых сигналов при включении. (Если да, необходимо техническое обслуживание материнской платы компьютера).
3. Если Вы поставили новую видеокарту или если Вы смонтировали компьютер, проверьте, установлены ли драйвер видеоадаптера и драйвер монитора.
4. Проверьте, как установлена горизонтальная развертка: на 56 Гц или на 75 Гц. (Не ставьте выше 60 Гц при максимальном разрешении.)
5. Если возникает проблема с установкой драйвера (видео)адаптера, переведите компьютер в Безопасный Режим, удалите Адаптер Дисплея через функции **Панель Управления, Система, Администратор Устройств**, а затем перезагрузите компьютер, чтобы

переинсталлировать драйвер (видео)адаптера.



Если проблема возникает повторно, [свяжитесь с авторизованным дилером..](#)

[Список Проверок](#) | [Вопросы и Ответы](#) | [Функция Самопроверки](#)

Вопросы и Ответы

Вопрос	Ответ
Как можно изменить частоту?	Частота изменяется путем изменения конфигурации видеокарты. Заметьте, что поддержка видеокарты зависит от версии используемого драйвера. (Подробно об этом в в инструкциях к компьютеру или к видео.)
Как можно отрегулировать разрешение?	Windows ME/XP/2000: Настройте разрешение через функции Панель Управления, Дисплей, Установки . * Свяжитесь с изготовителем видеокарты для уточнений.
Как настроить функцию Экономии Энергии?	Windows ME/XP/2000: Настройте функцию через BIOS-SETUP в компьютере или в экранной защите. (Посмотрите в инструкции к Windows/Computer)
Как нужно чистить корпус и Панель ЖКД?	Отключите шнур от сети, затем протрите монитор мягкой тканью, используя моющий раствор или воду. Не оставляйте на поверхности монитора остатков моющего средства или царапин. Не допускайте попадания воды внутрь монитора.

[Список Проверок](#) | [Вопросы и Ответы](#) | [Функция Самопроверки](#)

Функция Самопроверки

[Функция Самопроверки](#) | [Предупреждения](#) | [Окружающая сред](#) | [Полезные Советы](#)

В мониторе имеется функция автотестирования, которая позволяет проверить, правильно ли работает монитор.

Функция Самопроверки

1. Выключите Ваш компьютер и монитор.
2. Отсоедините видеокабель от задней панели компьютера.
3. Включите монитор.

Если монитор функционирует нормально, Вы увидите белый квадрат в красной рамке, в котором высвечивается черный текст, как это показано на рисунке: Три квадрата внутри будут красного, зеленого и синего цвета.



Отсутствие одного из этих квадратов может означать проблемы с монитором. Этот квадрат может появиться и во время нормальной работы, если кабель отсоединен или поврежден.

4. Выключите монитор и еще раз подсоедините видеокабель; затем включите компьютер и монитор.

Если на экране монитора нет изображения даже после выполнения предыдущих действий, проверьте видеоконтроллер и компьютерную систему; монитор работает правильно.

Предупреждения

Если что-то не в порядке со входным сигналом, на экране появляется сообщение или экран гаснет, хотя индикатор электропитания включен. Такое сообщение может означать, что монитор оказался без синхронизации или что нужно проверить сигнальный кабель.

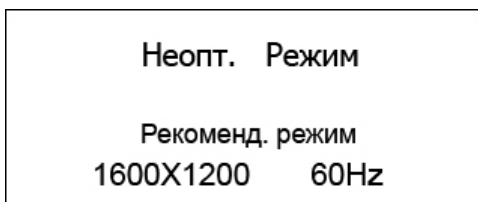

Окружающая среда

Место и положение монитора могут влиять на качество работы и другие свойства монитора.

1. Если рядом с монитором находятся какие-либо громкоговорители, выключите их и перенесите в другое помещение.
2. Удалите все электронные приборы, такие как радио, вентиляторы, часы и телефоны за пределы 3 футов (одного метра) от монитора.

Полезные Советы

- Монитор воспроизводит визуальные сигналы, получаемые от компьютера. Следовательно, проблемы с компьютером или видеокартой могут быть причиной пропажи изображения на мониторе, потери в цвете, шума, повышения частоты, и т.п. В таком случае сначала поищите источник проблемы, а затем свяжитесь с центром технического обслуживания или с Вашим дилером.
- **Оценка рабочего состояния монитора**
Если на экране нет изображения или появилось сообщение "**Неоптим. режим.,Рекоменд. режим 1600 x 1200 60Hz**"(Нет поддержки видео режима), отсоедините кабель от компьютера, пока монитор находится во включенном состоянии.
 - Если на экране появляется сообщение или экран становится белым, это означает, что монитор находится в рабочем состоянии.
 - В таком случае ищите проблему в компьютере.



[Основные характеристики](#) |
 [Система экономии потребляемой электроэнергии](#) |
 [Стандартные экранные режимы](#)

Общие

Общие	
Название Модели	SyncMaster 204Ts
Панель ЖКД	
Размер	диагональ 20,1дюймов
Область изображения	432mm (Гор) x 324mm (Верт)
Шаг пикселя	0,255mm (Гор) x 0,255mm (Верт)
Тип	a-si TFT активная матрица
Синхронизация	
По горизонтали	30 ~ 81 кГц
По вертикали	56 ~ 75 Гц
Цвет Дисплея	
16,7М цвета	
Разрешение	
Оптимальное разрешение	1600 x 1200@60 Гц
Максимальное разрешение	1600 x 1200@60 Гц(Аналоговый) 1600 x 1200@60 Гц(Цифровой)
Ввод сигнала	
Аналоговый RGB, цифровой RGB, совместимый с DVI, разъемы CVBS и S-Video Композитная синхронизация, SOG, 0,7 Vp-p Positive при 75 Ом Раздельная синхронизация Г/В, уровень TTL, положительный или отрицательный	
Video	
Формат видео	CVBS , S-Video
Максимальная частота	
162 МГц (Аналоговый / Цифровой)	
Электронабжение	
100 ~ 240(± 10%) в Переменный ток, 60/50Гц ± 3Гц	

Потребляемая мощность	
Кабель 15pin-to-15pin D-sub, съемный , 1,8m Кабель DVI-D to DVI-D, съемный , 2,0m	
Режим энергосбережения	
Менее чем 63 Вт (Аналоговый / Цифровой)	
Размеры (ШхДхВ) / Ве	
445 x 228,5 x 457,2mm (17,5 x 9,0 x 18,0inch) / 8,15kg (положение подставки установлено)	
Интерфейс подставки VESA	
100мм x 100мм (Для использования со специальными аппаратными средствами подставки (для рук))	
Климатические условия	
Рабочая	температура: от 10°C ~ 50°C(32°F ~ 122°F) Влажность: 10% ~ 90%, Неконденсирующийся
хранения	температура: от -20°C ~ 65°C (-4°F ~ 149°F) Влажность: 5% ~ 90%, Неконденсирующийся
Совместимость с Plug & Play	
Этот монитор может быть установлен на любой из совместимых с Plug & Play систем. Взаимодействие между монитором и компьютером обеспечивает наилучшие условия для работы и настройки монитора. В большинстве случаев монитор настраивается автоматически, если только пользователь не пожелает выбрать другие параметры.	
Допустимое количество точек	
В данной модели используется тонкопленочная ЖК-панель (TFT-LCD), изготовленная с применением современной технологии полупроводников с точностью 1 ppm (одна миллионная). Иногда пиксели КРАСНОГО, ЗЕЛЕНОВОГО, СИНЕГО и ЧЕРНОГО цветов становятся яркими или черными. Это не является следствием плохого качества и не вызывает неудобств в работе. <ul style="list-style-type: none"> • Например, количество суб-пикселей в данном изделии составляет 5.760.000. 	
вноситься изменения без предварительного уведомления "Жизненный цикл-7лет"	

Основные характеристики | Система экономии потребляемой электроэнергии | Стандартные экранные режимы

● Экономайзер

В этот монитор встроена система управления электропитанием, называемая Экономайзер. Эта система экономит электроэнергию путем переключения Вашего монитора на режим пониженного потребления электричества, когда он бездействует в течение определенного времени. Монитор автоматически возвращается к нормальной работе, когда Вы передвигаете мышь или нажимаете на любую клавишу на клавиатуре. В целях экономии электроэнергии выключайте монитор, когда он не в работе или когда Вы оставляете его на долгое время. Система Экономайзер работает на совместимой с VESA DPMS видеокарте, встроенной в Ваш компьютер. Используйте программную утилиту, инсталлированную в Ваш компьютер для применения этой функции.

Состояние	Нормальная Работа	Экономичный режим питания (EPA/ENERGY 2000)	Питание выкл. (POWER S/W выкл.)

Индикатор Электропитания	Зеленый	Зеленый, Мигающий	Черный
Потребляемая мощность	Аналоговый / Цифровой Менее чем 63Вт	Аналоговый / Цифровой Менее чем 2Вт (Режим отключения)	Менее чем 0Вт



Этот монитор совместим с EPA ENERGY STAR® и ENERGY2000, когда используется с компьютером, снабженным функциями VESA DPMS.

Как партнер ENERGY STAR®, Самсунг заверяет, что этот монитор соответствует рекомендациям ENERGY STAR® в отношении эффективного энергопользования.

Основные характеристики | Система экономии потребляемой электроэнергии | Стандартные экранные режимы

Фабричной Настройки Дисплея

Если поступающий с компьютера сигнал такой же, как нижеследующая предварительно Фабричной Настройки Дисплея, произойдет автоматическая саморегулировка экрана. Однако, если сигнал отличается, экран может опустеть, хотя индикатор включен. Подрегулируйте экран в соответствии с инструкциями к видеокарте.

Таблица 1. Фабричной Настройки Дисплея

Режим Дисплея	Частота по Горизонтали (кГц)	Частота по Вертикали (Гц)	Частота (МГц)	Синхронизация Полярности (H/V)
IBM, 640 x 350	31,469	70,086	25,175	+/-
IBM, 720 x 400	31,469	70,087	28,322	-/+
IBM, 640 x 480	31,469	59,940	25,175	-/-
VESA, 640 x 480	37,861	72,809	31,500	-/-
VESA, 640 x 480	37,500	75,000	31,500	-/-
MAC, 640 x 480	35,000	66,667	30,240	-/-
MAC, 832 x 624	49,726	74,551	57,284	-/-
VESA, 800 x 600	35,156	56,250	36,000	+/-, +/-
VESA, 800 x 600	37,879	60,317	40,000	+/+
VESA, 800 x 600	48,077	72,188	50,000	+/+
VESA, 800 x 600	46,875	75,000	49,500	+/+
VESA, 1024 x 768	48,363	60,004	65,000	-/-
VESA, 1024 x 768	56,476	70,069	75,000	-/-
VESA, 1024 x 768	60,023	75,029	78,700	+/+
VESA, 1280 x 1024	63,981	60,020	108,00	+/+
VESA, 1280 x 1024	79,976	75,025	135,00	+/+
VESA, 1600 x 1200	75,000	60,000	162,00	+/+



Частота по Горизонтали

Время на прорисовывание одной строки, соединяющей правый и левый края экрана по горизонтали, называется Горизонтальным Периодом, а обратное Горизонтальному Периоду число называется Частотой по Горизонтали. Единица измерения: кГц.

Частота по Вертикали

Подобно флуоресцентной лампе, экран должен воспроизвести одно то же изображение множество раз в секунду, чтобы пользователь смог его увидеть. Частота таких повторов называется Частотой по Вертикали, или Частотой Обновления. Единица измерения: Гц.



Служба

Адрес и телефонный номер компании могут быть изменены без предварительного уведомления.

- **AUSTRALIA :**
Samsung Electronics Australia Pty Ltd.
Customer Response Centre
7 Parkview Drive, Homebush Bay NSW 2127
Tel : 1300 362 603
<http://www.samsung.com.au/>
- **BRAZIL :**
Samsung Eletronica da Amazonia Ltda.
R. Prof. Manoelito de Ornellas, 303, Terro B
Chacara Sto. Antonio, CEP : 04719-040
Sao Paulo, SP
SAC : 0800 124 421
<http://www.samsung.com.br/>
- **CANADA :**
Samsung Electronics Canada Inc.,
Samsung Customer Care
55 Standish Court
Mississauga, Ontario
L5R 4B2
1-800-SAMSUNG (1-800-726-7864)
<http://www.samsung.ca/>
- **CHILE :**
SONDA S.A.
Teatinos 550, Santiago Centro, Santiago, Chile
Fono: 56-2-5605000 Fax: 56-2-5605353
56-2-800200211
<http://www.sonda.com/>
<http://www.samsung.cl/>
- **COLOMBIA :**
Samsung Electronics Colombia
Cra 9 No 99A-02 Of. 106
Bogota, Colombia
Tel.: 9-800-112-112
Fax: (571) 618 - 2068
<http://www.samsung-latin.com/>
e-mail : soporte@samsung-latin.com

- **ESPAÑA :**
Samsung Electronics Comercial Iberica, S.A.
Ciencias, 55-65 (Poligono Pedrosa) 08908
Hospitalet de Llobregat (Barcelona)
Tel. : (93) 261 67 00
Fax. : (93) 261 67 50
<http://samsung.es/>

- **FRANCE :**
SAMSUNG ELECTRONICS FRANCE Service
Paris Nord 2
66 rue des Vanesses
BP 50116 Villepinte
95950 Roissy CDG Cedex
Tel : 08 25 08 65 65
Fax : 01 48 63 06 38
<http://www.samsungservices.com/>

- **GERMANY :**
TELEPLAN Rhein-Main GmbH
Feldstr. 16
64331 Weiterstadt
T. 06151/957-1306
F. 06151/957-1732
* EURO 0.12/Min
<http://www.samsung.de/>

- **HUNGARY :**
Samsung Electronics Magyar Rt.
1039, Budapest, Lehel u. 15-17.
Tel: 36 1 453 1100
Fax: 36 1 453 1101
<http://www.samsung.hu/>

- **ITALY :**
Samsung Electronics Italia S.p.a.
Via C. Donat Cattin, 5
20063 Cernusco s/Naviglio (MI)
Servizio Clienti: 199.153.153
<http://www.samsung-italia.com/>

- **MÉXICO :**
SAMSUNG ELECTRONICS MÉXICO. S.A. de C.V.
Vía Lopez Portillo No. 6, Col. San Fco. Chilpan
Tultitlán, Estado de México, C.P. 54940
Tel: 01-55-5747-5100 / 01-800-726-7864
Fax: 01-55-5747-5202 / 01-800-849-1743
RFC: SEM950215S98
<http://www.samsung.com.mx/>

- IMPORTADO POR: SAMSUNG ELECTRONICS MÉXICO. S.A. de C.V.
Vía Lopez Portillo No. 6, Col. San Fco. Chilpan
Tultitlán, Estado de México, C.P. 54940
Tel: 01-55-5747-5100 / 01-800-726-7864

- EXPORTADO POR: Samsung Electronics CO.,LTD.
416, Mae tan-3dong, Yeongtong - gu,
Suwon City, Gyeonggi-do Korea

- **NETHERLANDS/BELGIUM/LUXEMBOURG :**
Samsung Electronics Benelux B. V.
Fleminglaan 12 2289 CP Rijiswijk, NEDERLANDS
Service and informatielijn ;
Belgium :0800-95214, <http://www.samsung.be/>
Netherlands : 0800-2295214, <http://www.samsung.nl/>

- **PANAMA :**
Samsung Electronics Latinoamerica(Z.L.) S.A.
Calle 50 Edificio Plaza Credicorp, Planta Baja
Panama
Tel. : (507) 210-1122, 210-1133

Tel : 800-3278(FAST)
<http://www.samsung-latin.com/>

● **PERU**

Servicio Integral Samsung
Av.Argentina 1790 Lima1. Peru
Tel: 51-1-336-8686
Fax: 51-1-336-8551
<http://www.samsungperu.com/>

● **PORTUGAL :**

SAMSUNG ELECTRONICA PORTUGUESA S.A.
Rua Mário Dioniso, N^o2 - 1^o D^o. 2795-140 LINDA-A-VELHA
Tel. 214 148 114/100 Fax. 214 148 133/128
Free Line 800 220 120
<http://www.samsung.pt/>

● **SOUTH AFRICA :**

Samsung Electronics,5 Libertas Road, Somerset Office Park,
Bryanston Ext 16. Po Box 70006, Bryanston,2021, South Africa
Tel : 0027-11-549-1621
Fax : 0027-11-549-1629
<http://www.samsung.co.za/>

● **SWEDEN/DENMARK/NORWAY/FINLAND :**

Samsung Electronics AB
Box 713
S-194 27 UPPLANDS VÄSBY
SVERIGE
Besöksadress : Johanneslundsvägen 4
Samsung support Sverige: 020-46 46 46
Samsung support Danmark : 8088-4646
Samsung support Norge: 8001-1800
Samsung support Finland: 0800-118001
Tel +46 8 590 966 00
Fax +46 8 590 966 50
<http://www.samsung.se/>

● **THAILAND :**

HAI SAMSUNG SERVICE CENTER
MPA COMPLEX BUILDING,1st-2nd Floor
175 SOI SUEKSA VIDHAYA SATHON SOI 12
SILOM ROAD ,SILOM,BANGRAK
BANGKOK 10500
TEL : 0-2635-2567
FAX : 0-2635-2556

● **UKRAINE :**

SAMSUNG ELECTRONICS REPRESENTATIVE OFFICE IN UKRAINE
4 Glybochitska str.
Kiev, Ukraine
Tel. 8-044-4906878
Fax 8-044-4906887
Toll-free 8-800-502-0000
<http://www.samsung.com.ua/>

● **United Kingdom :**

Samsung Electronics (UK) Ltd.
Samsung House, 225 Hook Rise South
Surbiton, Surrey KT6 7LD
Tel. : (0208) 391 0168
Fax. : (0208) 397 9949
< European Service Center & National Service >
Stafford Park 12 Telford, Shropshire, TF3 3BJ
Tel. : (0870) 242 0303
Fax. : (01952) 292 033
<http://samsungservice.co.uk/>

● **U.S.A :**

Samsung Electronics America
Service Division
400 Valley Road, Suite 201
Mount Arlington, NJ 07856

Термины

Зернистость

Изображение на мониторе складывается из красных, зеленых и синих точек. Чем плотнее сидят точки, тем выше разрешение. Расстояние между двумя точками одного цвета называется "Зернистость". Единица измерения: мм

Vertical Frequency

Экран переписывается заново по несколько раз в секунду, чтобы создать изображение, видимое для пользователя. Частота таких повторов в секунду называется Частотой по Вертикали, или Частотой Обновления. Единица измерения: Гц.

Пример: Если вспышка света повторяется 60 раз в секунду, это оценивается в 60 Гц.

Частота по Горизонтали

Время на прорисовывание одной строки, соединяющей правый и левый края экрана по горизонтали, называется Горизонтальным Периодом. Обратное Горизонтальному Периоду число называется Частотой по Горизонтали. Единица измерения: кГц.

Методы черезстрочной и не-черезстрочной развертки

Показ горизонтальных линий на экране в порядке сверху вниз называется методом не-черезстрочной развертки, тогда как показ по очереди сначала нечетных линий, а потом четных, называется методом черезстрочной развертки. В большинстве мониторов используется метод не-черезстрочной развертки, что обеспечивает четкое изображение. Метод черезстрочной развертки это тот метод, который используется в телевизорах.

Plug & Play (автоматическая настройка)

Эта функция отвечает за наилучшее качество экрана путем обеспечения автоматического обмена информацией между компьютером и монитором. Этот монитор следует международным стандартам VESA DDC для функции Plug & Play (автоматическая настройка).

Разрешение

Количество точек по горизонтали и вертикали, используемое для создания изображения на экране, называется "разрешением". Эта цифра показывает точность изображения. Высокое разрешение хорошо использовать для комплексных задач, поскольку на экране можно показать больше изобразительной информации.

Пример: Если разрешение равно 1600 X 1200, то это означает, что изображение на экране состоит из 1600 точек по горизонтали (горизонтальное разрешение) и 1200 строк по вертикали (вертикальное разрешение).

S-Video

Сокращение от "Super Video." Режим S-Video обеспечивает разрешение по горизонтали до 800 строк, дающее высококачественное изображение.

Вход внешних устройств

Под входом внешних устройств имеется в виду видеовход для подключения таких внешних устройств, как видеомагнитофоны, видеокамеры и DVD-проигрыватели, отдельно от сигнала телевидения.

DVD

Технология, применяемая при производстве цифровых дисков, использует только преимущества CD и LD, за счет чего обеспечивается высокое качество и разрешение и, следовательно, повышенная четкость изображения.

Для более высокого качества изображения

1. Для получения оптимального качества изображения в контрольной панели компьютера настройте разрешение и коэффициент инжекции экрана (частоту регенерации) согласно нижеследующим пунктам инструкции. Существует вероятность получения изображения неровного качества, если вы не выберете для вашей тонкопленочной ЖК-панели (TFT-LCD) оптимальное качество изображения.
 - o Разрешение: 1600 X 1200
 - o Частота вертикальной синхронизации (частота регенерации): 60 Гц
2. В данной модели используется тонкопленочная ЖК-панель (TFT-LCD), изготовленная с применением современной технологии полупроводников с точностью 1 ppm (одна миллионная). Иногда пиксели КРАСНОГО, ЗЕЛЕНОВОГО, СИНЕГО и БЕЛОГО цветов становятся яркими или черными. Это не является следствием плохого качества и не вызывает неудобств в работе.
 - o Например, количество суб-пикселей в данном изделии составляет 5.760.000.
3. Для чистки снаружи монитора и панели нанесите небольшое количество рекомендуемого чистящего вещества на сухую и мягкую ткань и протрите поверхности. Не прикладывайте излишнее давление на ЖК-экран, просто осторожно его протрите. При излишнем давлении вы можете его повредить.
4. Если вас не удовлетворяет качество изображения, нажмите кнопку, закрывающую окно: вы сможете получить более качественное изображение, если активизируете на экране опцию "автонастройка" ("auto adjustment function"). Если после автонастройки все еще присутствуют помехи, используйте режим тонкой настройки (FINE/COARSE).
5. При отображении неподвижной картинке в течение продолжительного периода времени могут появляться остаточные изображения или нерезкость. Если Вы не собираетесь использовать монитор в течение длительного времени, переключите его в режим энергосбережения или активизируйте хранитель экрана, отображающий подвижное изображение.

Служба

Термины

Для более высокого
качества изображения

Полномочия

Предохранение от эффекта
остаточного изображения

● Полномочия

Данные, содержащиеся в этом документе, могут быть изменены без предварительного уведомления.

© 2005 Самсунг Электроникс Ко. Лтд. Все права защищены.

Воспроизведение в какой бы-то ни было форме без письменного разрешения от Samsung Electronics Co., Ltd. строго запрещено.

Samsung Electronics Co., Ltd. не несет ответственности за ошибки или случайные действия или последующие повреждения, полученные в связи с установлением, работой или использованием данного материала.

Samsung являются зарегистрированными торговыми марками Samsung Electronics Co., Ltd.; *Microsoft*, *Windows* и *Windows NT* являются зарегистрированными торговыми марками Корпорации Майкрософт; *VESA*, *DPMS* и *DDC* являются зарегистрированными торговыми марками Ассоциации Видео Электроникс Стандарт; Название и лого ENERGY STAR® являются зарегистрированными торговыми марками Американского Агентства Защиты Окружающей Среды (EPA). Как партнер ENERGY STAR®, Самсунг заверяет, что этот монитор соответствует рекомендациям ENERGY STAR® в отношении эффективного энергопользования. Все остальные названия продукции, упомянутые в данном документе, могут являться торговыми марками или зарегистрированными торговыми марками их уважаемых владельцев.

Класс В

Данное устройство - цифровое устройство класса В. Чтобы получить информацию о правилах безопасности и соответствии стандартам электромагнитной совместимости, см. руководство "Нормы".

ИНФОРМАЦИЯ ОБ ИЗДЕЛИИ (Предохранение от эффекта остаточного изображения)

В LCD-мониторах и телевизорах может наблюдаться эффект остаточного изображения при переключении с одного изображения на другое, в особенности после отображения неподвижной картинке в течение длительного времени.

Данная инструкция описывает правильное использование изделий с LCD-дисплеями с целью защиты их от возникновения остаточных изображений.

• Что такое <остаточное изображение>?

При нормальной эксплуатации LCD-панелей эффект остаточного изображения на пикселях не возникает. Однако в случае, если одно и то же изображение остается на дисплее в течение длительного времени, между двумя электродами, образующими жидкий кристалл, накапливается небольшая разность электрических зарядов. Это может приводить к ухудшению характеристик жидких кристаллов в некоторых областях дисплея. Поэтому при переключении на другое изображение предыдущее изображение сохраняется. Эффекту остаточного изображения подвержены все дисплеи, включая жидкокристаллические. Это не является дефектом изделия.

Для предохранения вашего LCD-дисплея от возникновения остаточных изображений следуйте приведенным ниже инструкциям.

• Выключение питания, заставка или режим энергосбережения.

Пример)

- При отображении на экране неподвижной картинке выключайте питание.
 - После 24 часов использования выключайте питание на 4 часа.
 - После 12 часов использования выключайте питание на 2 часа.
- По возможности используйте заставку (скринсейвер).
 - В качестве заставки рекомендуется одноцветное или подвижное изображение.
- Настройте автоматическое отключение питания монитора с помощью схемы управления питанием в меню свойств дисплея компьютера.

• Рекомендации для конкретных областей применения

Пример) Аэропорты, транзитные станции, биржи, банки и системы управления

Мы рекомендуем использовать следующие установки параметров программы управления дисплеем:

• Отображение информации с логотипом или циклическое воспроизведение подвижного изображения.

Пример) Цикл: отображение в течение 1 часа информации, сопровождаемой отображением логотипа или подвижным изображением в течение одной минуты.

• Периодически изменяйте настройки цвета (используйте два различных цвета).

Пример) Циклически меняйте настройки цвета с использованием двух различных цветом каждые 30 минут.



Избегайте использования сочетаний символов и цветов фона с большой разностью яркости.

Избегайте использования серого цвета, который легко вызывает возникновение остаточного изображения.

- Избегайте: Использования цветов с большой разностью яркости (черно/белого и серого).

Пример)



- Рекомендуется: Яркие цвета с небольшой разностью яркости
 - Изменяйте цвет символов и фона каждые 30 минут.
- Пример)



- Каждые 30 минут выполняйте подвижную замену символов.
- Пример)



- Лучшим способом защиты монитора от возникновения остаточных изображений является использование заставки (скринсейвера) в то время, когда монитор не используется.

Остаточные изображения могут не возникать при использовании LCD-панели в нормальных условиях.

Под нормальными условиями понимается постоянное изменение характера отображаемой картинке. Когда на LCD-панели в течение долгого времени (более 12 часов) отображается фиксированная картинка, может возникнуть небольшая разность потенциалов между электродами, образующими жидкий кристалл пикселя. Со временем разность потенциалов между электродами возрастает, что приводит к ухудшению характеристик жидкого кристалла. В этом случае при изменении отображаемой картинке может просматриваться предыдущее изображение.

Чтобы избежать этого, необходимо снизить накапливаемое напряжение.



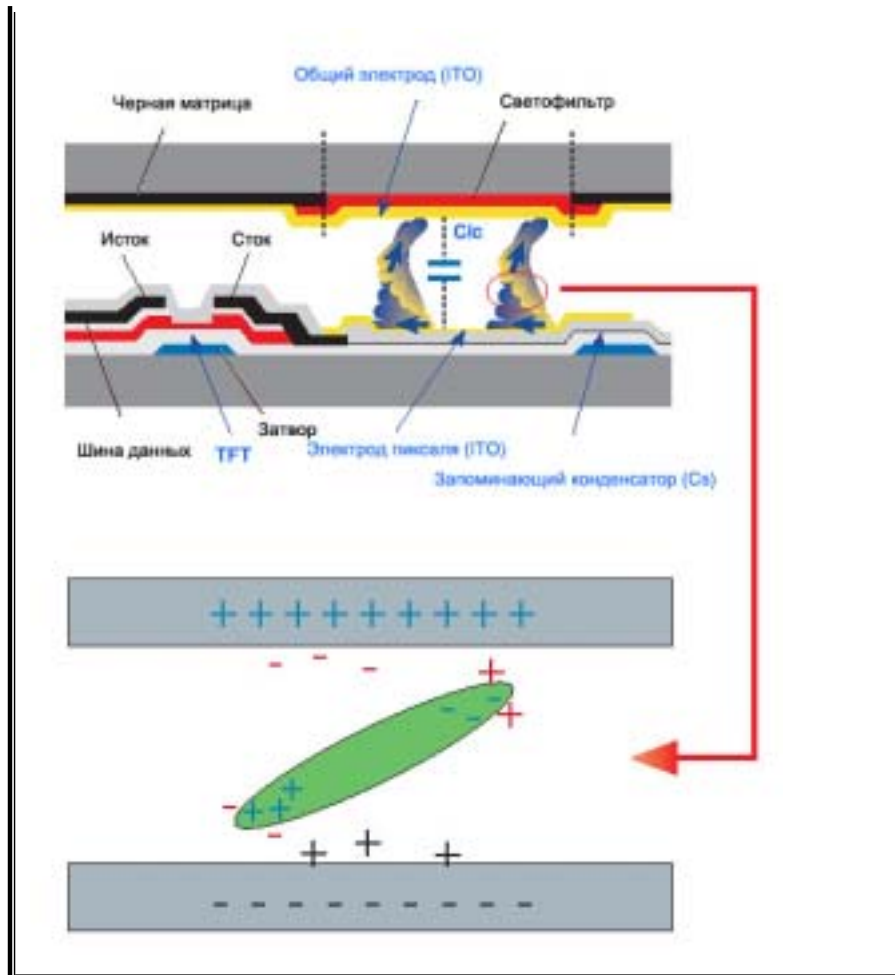

- Данный LCD-монитор соответствует требованиям к количеству нерабочих пикселей ISO13406-2 Pixel fault Class II.